ASSIGNATURAS NO PAIZ:
Anno: 20$000 — Semestre: 12$000

DIARIO DE PERNAMBUCO

EDIÇÃO DE 16 PAGINAS
PREÇO $400

JORNAL MAIS ANTIGO EM CIRCULAÇÃO NA AMERICA LATINA — Orgão dos "Diarios Associados" — A. J. de Mirando Falcão, Fundador

RECIFE — PERNAMBUCO — BRASIL — N. 100 — ANNO 116 — QUINTA-FEIRA, 1 DE MAIO DE 1941

JA' PATRULHAM 2.000 MILHAS

Acção da marinha Yankee

Grande zona do Atlantico sob a influencia da frota americana

NAVIOS

WASHINGTON, 30 (R.) — O almirante Stark, chefe das operações navaes, revelou, hoje, que a marinha estadunidense já se encontra patrulhando 2.000 milhas do Atlantico.

DOIS MILHÕES DE TONELADAS

WASHINGTON, 30 (R.) — Roosevelt solicitou da Commissão Maritima dos EE. UU. navios mercantes, num total de pelo menos dois milhões de toneladas, para serem empregados no serviço de abastecimento e auxilio das democracias.

Em carta ao sr. Land, presidente da Commissão, o presidente Roosevelt faz ver que todos os typos de navios cargueiros deveriam ser utilizados para o transporte de fornecimentos e viveres, através do oceano.

Disse tambem que a Marinha mercante dos EE. UU. deve ser augmentada mais do que se planejou para que os serviços de transporte de munições e viveres para as democracias do mundo não venham a soffrer interrupção ou demora.

A QUESTÃO DOS NAVIOS CONFISCADOS

NOVA YORK, 30 (R.) — Segundo um despacho de Washington, a questão dos navios estrangeiros confiscados em portos americanos está sendo discutida pelos srs. Sumner Welles, sir Arthur Salter e lord Halifax.

Declara-se que a Inglaterra vae obter os navios que excederam da venda aos EE. UU. e paizes sul-americanos.

NÃO SE EXCLUE DAS ZONAS DE COMBATE AS BELLONAVES AMERICANAS

WASHINGTON, 30 (U. P.) — A indicação feita pelo presidente Roosevelt de que não se exclue das zonas de combate os barcos de guerra norte-americanos tende, sem duvida, a rectificar qualquer erro de interpretação, que possa existir na opinião nacional ou no exterior, no sentido de que o raio de patrulhamento estava intrinsicamente limitado pela lei ou pelo decreto respectivo.

De accordo com a lei de neutralidade, o presidente Roosevelt proclamou no dia 4 de novembro de 1939, o estado de guerra entre a Allemanha e a França, Polonia, Grã-Bretanha e outros paizes do Imperio e no decreto em que definia as zonas de combate dizia que, em virtude da autorização que lhe havia conferido o Congresso, considerava que a protecção dos cidadãos estadunidenses, requeria que fosse definida a zona de combate pela qual, ou na qual, seria illegal que passasse qualquer cidadão americano, excepto sob as regras e regulamentações que pudessem ser ditadas.

As subsequentes declarações que modificavam as zonas de combate, empregavam uma linguagem similar.

Por conseguinte, o presidente Roosevelt interpretou, hontem, na realidade, a phrase "qualquer barco de superficie ou avião norte-americano" como inaplicavel aos navios de guerra.

Um chronista perguntou ao presidente se podia extender-se a acção das patrulhas á zona de operações em torno á Grã-Bretanha e aquelle respondeu simplesmente que não sabia.

CONSTRUCÇÃO DE TORPEDEIROS-MOSQUITOS

WASHINGTON, 30 (R.) — O coronel Knox, secretario da Marinha, declarou, hoje, numa conferencia á imprensa, que os Estados Unidos esperavam construir innumeros botes mosquitos de alta velocidade, dos quaes grande parte seria destinada á Grã-Bretanha.

O secretario da Marinha declarou que nenhum outro navio maior se prestava tão bem para o transporte.

O almirante Samuel Robson disse que um pedido para mais 84 botes torpedeiros a motor era esperado, em breve, da Inglaterra.

As divisões da frota dos Es-

(Conclue na 2.ª pagina)

TORPEDEARA' QUALQUER NAVIO NA ZONA DE GUERRA

LONDRES, 30 (R.) — O radio de Berlim annunciou que o chanceller Hitler havia declarado que qualquer navio que entre na zona de guerra em torno da Inglaterra será torpedeado.

O "fuehrer" referiu-se particularmente á declaração do presidente Roosevelt de que os navios de guerra americanos poderão entrar na zona de combate, quando chegar a opportunidade.

Mensagem de Roosevelt aos americanos

"A ameaça deve ser repellida onde quer que appareça", diz o presidente

ESFORÇOS

WASHINGTON, 1 (R.) — O presidente Roosevelt ao comprar os primeiros titulos de economia da defesa nacional fez, hoje, á noite, um appello aos americanos para demonstrarem novamente a fé na America", com identicos empregos de capital, o "partilharem na defesa de todas as cousas que nós protegemos contra as ameaças".

O presidente Roosevelt disse que a "ameaça deve ser repellida onde quer que appareça."

Continuou:

"Estamos empenhados em todos os esforços para perpetuar a democracia do novo mundo e auxiliar o combate da democracia no velho mundo".

Delcarou que a distancia não era mais um meio de garantia como era ha dez annos passados.

DETEVE O PAQUETE NORTE-AMERICANO

NOVA YORK, 30 (R.) — O navio de guerra canadense **Prince Robert** deteve o paquete americano **President Garfield** e retirou de bordo quatro pilotos allemães.

O incidente occorreu a 400 milhas de Honolulu.

O **Prince Robert** era, antigamente, um paquete de passageiros e foi agora transformado em cruzador auxiliar.

Os pilotos allemães aprisionados já serviram nas linhas aéreas transoceanicas sul-americanas.

EVACUAÇÃO DAS CREANÇAS INGLEZAS DO IRAK

LONDRES, 30 (R.) — Declara-se que as autoridades inglezas tomaram providencias no sentido de evacuar as creanças inglezas do Irak.

Noticia-se tambem que as for-

(Conclue na 2.ª pagina)

Poderá escoltar comboios

Plena acção da frota yankee, sem autorização do Congresso

13 x 10

WASHINGTON, 30 (R.) — A Commissão de Negocios Exteriores do Senado, por 13 votos contra 10 regeitou a moção que visava prohibir a escolta de comboios sem autorização do Congresso.

O secretario da Marinha, cel. Frank Knox, declarou que toda a frota do Atlantico está occupada no patrulhamento.

Recusou, entretanto, revelar o numero desses navios.

Disse que uma divisão ainda inactiva de reservas navaes será mobilizada entre 5 e 30 de maio, composta de 230 officiaes e 4.600 homens.

O sr. Land, presidente da Commissão Naval, affirmou que "os barcos estrangeiros inactivos em portos americanos serão concentrados afim de serem utilizados para a defesa dos Estados Unidos e alguns delles serão transferidos, si chegar a opportunidade, para a Inglaterra.

Lord Halifax e **sir Salter** discutiram com o sr. Sumner Wells o problema do fornecimento de navios que se acham nos portos estadunidenses.

Affirma-se que a Grã Bretanha e a America do Sul receberão o excedente desses barcos de que os Estados Unidos não necessitam.

"NAVIOS E MAIS NAVIOS"

WASHINGTON, 30 (R.) — "Navios e mais navios", declarou o sr. Emory Land, presidente da Commissão Maritima dos Estados Unidos, "era o assumpto a ser discutido, hoje, com o presidente Roosevelt e o sr. Harry Hopkins."

O sr. Emory Land tambem declarou á imprensa que o presidente Roosevelt "desejava tudo rapido como um inferno."

Adeantou que o presidente o informou acerca do estatuto das autoridades legislativas dos Estados Unidos sobre a requisição de navios estrangeiros, que permanecem inactivos nos portos americanos.

Os navios irão aos estaleiros para ser usados na defesa dos Estados Unidos.

Todos os navios aproveitaveis irão aos estaleiros, inclusive os da frota da reserva, que voltarão ao serviço activo.

O sr. Land adeantou que a commissão maritima estava trabalhando segundo os planos para a preparação de 200 mil toneladas de navios, por mez, para fins da defesa.

NA AREA DA BATALHA DO ATLANTICO

WASHINGTON, 30 (U. P.) — Os circulos bem informados dizem que os navios de guerra, aviões patrulhadores e provavelmente até porta-aviões, já estão deesmpenhando papel vital no patrulhamento de trechos do o-

(Conclue na 2.ª pagina)

ALARME NOS SOVIETS

UM ALOJAMENTO DESTRUIDO NUM ATAQUE NOCTURNO CONTRA LONDRES — Uma das victimas sendo soccorrida por um policial. (Photo W.W. para os "D. A.")

Previnem-se contra um ataque militar á U. R. S. S.

O radio de Moscou adverte á população que deve permanecer em estado de alerta — Passagem de tropas allemãs pela Hespanha para Gibraltar

CHEGARAM A' TURQUIA

MOSCOU, 30 (U. P.) — Todos os annos, no dia primeiro de maio, o Comité Central do Partido Communista publica "as palavras de ordem" que reflectem as preoccupações governamentaes no momento.

Entre essas figuram, este anno, em primeiro logar, "o reforçamento do exercito vermelho e dos orgãos essenciaes da Tchecka".

Além disso insiste-se sobre a politica de paz e neutralidade da Russia. O jornal **Pravda** destaca o caracter internacionalista da U.R.S.S. e exprime "profunda convicção no estabelecimento do communismo no mundo inteiro". Termina dizendo:

"Viva a internacional communista, orgão da luta para o triumpho da revolução proletaria no mundo".

Outras palavras de ordem tratam especialmente do augmento da producção industrial e agricola.

A imprensa sovietica insiste geralmente na politica de paz da Russia.

A Estrella Vermelha diz:

"Em direcção á fronteira sovietica encaminha-se a flama do incendio da segunda guerra imperialista.

Qualquer que seja a tempestade que ruja em volta, o barco de nosso Estado continuará impertubavelmente sua rota determinada".

O jornal **Izvestia** escreve: "A despeito das intrigas de todos os Estados imperialistas, a U.R.S.S. prosegue firmemente a sua politica".

DOMINIO NIPPO-GERMANICO DO UNIVERSO

TOKIO, 30 (U. P.) — A ultima sondagem de uma proposta de paz mundial, feita aqui, contem uma semente do dominio nippo-germanico do universo, emquanto os Estados Unidos, Grã-Bretanha e Russia passariam a occupar logares secundarios.

O orgão da chancellaria japoneza **Japon Times** publica, em sua edição de hoje, uma proposta pacifista que compreende dez pontos e que consagra o absoluto dominio allemão no continente europeu e o do Japão no Extremo Oriente.

A Italia, membro da alliança tripartida, fica relegada á categoria de potencia de menor importancia e se passa por alto no que diz respeito á Russia.

Os dez pontos que integram o plano mencionado são:

Primeiro — O continente europeu se organizará em fórma de Estado corporativo, sob a fiscalização allemã e cada um dos paizes manterá independencia unicamente em sua economia interna.

Segundo — Será proclamada uma tregua em materia de armamentos navaes, até que o Reich tenha alcançado a paridade.

Terceiro — Desmilitarização de Gibraltar, Malta, Aden, Singapura e as bases norte-americanas do Pacifico.

Quarto — Administração anglo-germanica do canal de Suez.

Quinto — Livre accesso aos campos petroliferos do Irak e do Iran.

Sexto — Independencia da Indo-China, porém, com autorização, afim de permittir aos japonezes e orientar sua politica economica.

Setimo — Desmilitarição da Siberia e Mandchukuo.

Oitavo — Eliminação das medidas legislativas que restringem a immigração á Australia.

Nono — Estabelecimento de um governo nativo, na India.

Decimo — Liberdade universal, em materia religiosa e politica.

CHEGARAM A' TURQUIA

SOFIA, 30 (T.O.) — Esta manhã, chegaram á Turquia, a bordo de um navio sovietico, o ministro yugoslavo em Sofia e o pessoal da legação, provenientes da Russia, onde se dirigiram com suas familias.

O diario Sera escreve que o governo sovietico pediu aos diplomatas yugoslavos para abandonarem o paiz.

ALERTA NOS SOVIETS

LONDRES, 30 (U. P.) — Informa-se que, á noite, o radio de Moscou preveniu a população sovietica que devia permanecer em estado de alerta, em frente ao perigo de um ataque militar.

Segundo a mesma informação, o radio sovietico, nessa transmissão, annunciou que todo o paiz "deve estar prompto para actuar em caso de um ataque, afim de que os eternos inimigos dos soviets não tenham a opportunidade de tomal-os de surpresa".

CAUSARAM INQUIETAÇÃO EM LONDRES

LONDRES, 30 (U. P.) — Os rumores que circulam de que a Hespanha estava a ponto de adherir ao eixo e permittir que as tropas allemãs passem pela Hespanha para atacar Gibraltar causaram grande inquietação.

Em Madrid a noticia de que as fronteiras hespanholas tinham sido fechadas foi desmentida, affirmando-se que reinava completa calma na fronteira.

Nada se sabe a esse respeito em Lisbôa e tão pouco em Vichy.

MYSTERIO

LONDRES, 30 (U.P.) — Existe um certo mysterio a respeito de uma supposta transmissão radio-telephonica ,segundo a qual o radio britannico havia informado que a emissora de Moscou advertiu o povo sovietico de que não deveria "esquecer a advertencia de Stalin de que não se deve parar no ponto a que se chegou". Dizia a seguir:

"E' necessario permanecer em estado de alerta até o ponto da mobilização. A nação deve manter-se em estado de alerta deante do perigo de um ataque militar, para que não seja surpreendida pelos inimigos externos. Os acontecimentos internacionaes que occorrem todos os dias demonstram a posição difficil em que se encontra um Estado que não se encontra militarmente preparado".

A **British Broadcasting Corporation** annunciou que nenhuma de suas estações realizou essa transmissão.

MUDANÇA DE ORIENTAÇÃO POLITICA

LONDRES, 30 (U. P.) — Nas espheras diplomaticas estrangeiras indicou-se que tres grandes potencias neutras — a Russia, a Hespanha e a Turquia — realizam importante mudança na orientação de sua politica, depois da occupação allemã dos Balkans.

A Russia prohibiu, hontem, o transito, pelo seu territorio, de materiaes de guerra basicos e estabeleceu um estricto controle sobre o transito de outros productos.

A Hespanha, segundo se diz nos circulos diplomaticos, vae-se inclinando mais para o Reich, emquanto o eixo annuncia que os britannicos foram aconselhados pelas suas proprias autoridades a abandonar o territorio hespanhol.

As noticias procedentes da Turquia dizem que o governo de Ankara adopta uma attitude mais amigavel para a Allemanha e que é possivel que agora esteja disposto a negociar com os nazistas.

Berlim annunciou a possibilidade de o presidente Ismet Inonu effectuar uma viagem á capital allemã, em breve. Os peritos em problemas internacionaes confessam que não entendem a prohibição russa a respeito do material bellico através do seu territorio, pois essa medida affectaria o eixo e sobretudo o Japão.

A POLITICA HESPANHOLA PERMANECERA' SEM MODIFICAÇÃO

MADRID, 30 (R.) — A impressão geral, que se tem aqui, observando-se as mensagens que

(Continúa na 2.ª pagina)

ACONSELHOU A RETIRADA INGLEZA

Gratidão do governo grego aos britannicos

"Era inutil o derramamento de sangue, após 6 mezes de luta"

EXITO

LONDRES, 30 (U. P.) — O ministerio dos Relações Exteriores, ao annunciar, hoje, que o governo grego havia aconselhado a 21 do corrente a retirada das forças britannicas da Grecia, formulou a seguinte declaração textual:

"O governo da Grecia, ao agradecer ao governo britannico e ás valentes tropas imperiaes a ajuda prestada á Grecia, em sua defesa contra um injusto aggressor, declarou textualmente:

"Depois de mais de seis mezes de uma luta victoriosa contra forças inimigas muito mais poderosas, o exercito grego se encontra agora em um estado de exgottamento.

Certas reservas de munições bem como de vehiculos motorizados, aviões e outros recursos, não nos eram sufficientes ao estalar as hostilidades.

Este estado de coisas tornou impossivel que os gregos continuassem na luta com perspectivas de exito e os privou de toda

(Conclue na 2.ª pagina)

SOLDADOS ALLEMÃES NA FINLANDIA

MOSCOU, 30 (U. P.) — O orgão official "Pravda" informa que chegaram a Abo, na Finlandia, 12.000 soldados allemães, equipados com formações de "tanks" e artilharia, seguindo para Tempere.

POSSIBILIDADE DE DESEMBARQUE

LONDRES, 30 (R.) — Os circulos bem informados divulgam a possibilidade de desembarque de tropas allemãs na Finlandia.

De accordo com o pacto germano-finlandez, assignado em 1940, as tropas allemãs teem permissão para transitar através da Finlandia até Petsamo. Talvez, agora, em vista do máo tempo, os allemães aproveitem essa rota para chegar ao norte da Noruega.

Alterou planos allemães

Resultado da campanha da Grecia para as forças britannicas

APOIO

CAIRO, 30 (R.) — "O momento agora é opportuno para darse um balanço em algumas das vantagens e desvantagens da recente campanha grega.

Nós, provavelmente, ganhamos tanto quanto dois mezes com essas operações". Assim declaram os observadores bem informados e accrescentam "que certamente alteramos os planos allemães".

Esse ganho de tempo é importante, quando se recebe diariamente, no Proximo Oriente, mais equipamentos e reforços em todas as direcções.

Nossas perdas em equipamento não foram tão grandes — provavelmente foram menores que as perdas do exercito britannico em qualquer dia, no principio e durante alguns mezes da ultima guerra — e serão certamente substituidas.

Não tivesse á Inglaterra executado essa campanha e a Allemanha teria imposto o seu poder e sua força sobre a Yugo Slavia e a Grecia e o teria feito com muito mais facilidade e mais cêdo.

A Allemanha tem agora mais dois paizes para garantir e ad-

(Conclue na 2.ª pagina)

Alcançaram os portos do sul do Peloponeso

Informações através dos communicados de guerra italiano e allemão

AFRICA

BERLIM, 30 (U. P.) — O Alto Commando das forças armadas allemãs communica:

"Submarinos afundaram navios mercantes num total de 35.265 toneladas de registro bruto, que navegavam em comboio fortemente protegido.

Afundaram tambem um navio de escolta da Marinha de Guerra britannica.

Durante uma incursão contra a costa sudéste da Inglaterra, lanchas torpedeiras atacaram um comboio fortemente protegido, afundando tres navios mercantes, num total de 21.500 toneladas de registro bruto.

Na Grecia, tropas motorizadas do exercito allemão, numa encarniçada perseguição, alcançaram os portos meridionaes do Peloponeso, impedindo assim a fuga dos inglezes.

Nas citadas operações, foram feitos cinco mil inglezes prisioneiros, entre os quaes um general.

Foram tambem aprisionados numerosos servios, dentre os quaes quatro generaes e outros trezentos officiaes.

Durante o dia 28 do corrente, caças allemães derrubaram nas aguas da Grecia, nas cercanias da ilha de Hydra, um hydro-avião inglez modelo **Walrus**.

Na costa sub-oriental do Peloponeso foram destruidos quatro hydro-aviões inglezes.

Ao anoitecer e durante a noite de 29 do corrente, aviões allemães de bombardeio e **Stukas** atacaram efficazmente o porto de La Valetta, na ilha de Malta.

Foram attingidos em cheio com bombas um cruzador ligeiro, postos de artilharia antiaerea, installações portuarias e depositos de gazolina.

Outros ataques visaram os aerodromos de Lucca, em La Valetta.

Nos combates aereos sobre o Canal o inimigo perdeu dois caças typo Hurrican.

(Conclue na 2.ª pagina)

Exigem o castigo merecido

LONDRES, 30 (Por Manuel Chaves Nogales, correspondente da Reuter) — Um facto que demonstra o estado de animo da opinião publica britannica é que, em uma eleição parcial, na Camara dos Communs, apresentou-se um candidato cuja plataforma eleitoral era simplesmente o bombardeio de Berlim.

Esta candidatura que se intitulou "candidatura de represalia, reflecte exactamente a disposição de espirito do povo inglez.

Este foi o unico effeito dos mortiferos raids executados pelos aviões de Hitler contra a população civil da Inglaterra: um desejo fervente de represalia e de vingança que anima as massas populares.

Recentemente, em seus contactos com o povo, o primeiro ministro Winston Churchill não ouviu senão excitação á represalia.

O CASTIGO MERECIDO

"Podemos supportar tudo que venha, por duro que seja, dizem os inglezes, mas queremos que os allemães tenham o seu castigo merecido."

Essas palavras, gritadas á passagem do primeiro ministro, pelas zonas attingidas pelos bombardeios hitleristas, explicam, eloquentemente, qual a actual evolução politica da opinião publica ingleza.

Ao estabelecerem-se os debates parlamentares sobre o curso da guerra, o que interessa, realmente, não é o espirito de censura pela actuação do governo, e, sim, o anhelo de que a acção offensiva seja cada dia mais intensa.

Não se trata de um momento de crise, pelo contrario, este é um momento de superação.

A INTERVENÇÃO NA GRECIA

A respeito da intervenção na Grecia, não vae ser discutido se foi opportuna fazel-a, mas se teria sido possivel fazel-a mais efficaz, e se conviria lançal-a mais profundamente.

Póde antecipar-se que, occorra o que occorrer na guerra, a Grã-Bretanha sairá mais forte, porque tal é a vontade nacional.

Quanto ao augmento da capacidade bellica, a Inglaterra receberá a enthusiastica approvação da opinião publica.

O governo póde dizer, hoje, que não tem nenhuma opposição do lado da tibieza, da contemporização e da prudencia.

O grande milagre realizado pelas aggressões de Hitler foi haver transformado em furiosos bellicistas as pessôas mais pacificas e menos inclinadas por temperamento e por ideologia á extensão e intensificação do conflicto. Este estado da opinião publica póde ser facilmente observado.

As perguntas e interpellações que se fazem na Camara teem por objectivo estimular o governo a lançar uma acção intrepida.

Si a propaganda hitlerista fosse capaz de perceber o real estado de animosidade da opinião dos inglezes, não insistiria em apresentar o governo e especialmente o sr. Winston Churchill como bellicoso, representante da luta de vida e morte, porque isto é, em summa, o que unicamente lhe podem os britannicos.

Com essas qualidades, o seu prestigio seria maximo, pois o "premier" se apresentaria aos olhos de seus concidadãos como a personificação do paiz.

O grande erro psychologico do hitlerismo é crêr que as massas inglezas podem estar

(Conclue na 2.ª pagina)

Edição de hoje 16 paginas

PREÇO $400

Fadiga? Sonolencia?
"Sal de Fructa" ENO

MUTILADO

O máo halito

é proveniente, principalmente, das molestias do estomago. Devido aos venenos que se formam no estomago, o halito torna-se fetido e não só incommoda o doente, como causa vexames pela repugnancia que nota nas pessoas com quem conversa.

As pilulas do Abbade Moss

são formuladas exclusivamente para as molestias do estomago, figado e intestinos e têm curado milhares de pessoas. São encontradas em qualquer pharmacia do Brasil.

GOYANNA MODERNIZA-SE

CONCORRE GRANDEMENTE PARA A NOVA PAYSAGEM QUE OFFERECE A VELHA CIDADE, O INDUSTRIAL JOSE' ALBINO PIMENTEL

Photo aérea de Goyanna, vendo-se em segundo plano as chaminés da Fabrica de Tecidos

GOYANNA, (D. P.) — Quem quer que visite Goyanna, sentirá a differença que esta cidade apresenta com o que era ha pouco tempo atraz.

Goyanna moderniza-se. Grande parte da cidade está calçada a parallelipipedos. Arborizadas quasi todas as ruas. Boa illuminação e um sentido de vida nova.

Tudo isso é resultante em primeiro logar da acção do prefeito Octavio Pinto, alliada á boa vontade e ao enthusiasmo dos habitantes. Outro factor do grande progresso que vem passando a cidade é o industrial José Albino Pimentel, que chegando ali ha poucos annos não tardou a inverter capitaes, modificando quasi por completo a velha fabrica de tecidos, construindo novas residencias para o operariado, dando-lhe um parque de diversões, cinema, etc.

Agora, está empenhado em calçar toda a rua Nunes Machado, onde fica a fabrica. Está interessado em completar a sua obra. O calçamento já vae em boa altura. Velhas casas foram derrubadas para dar logar a residencias hygienicas e modernas.

O numero de operarios, que era de trezentos, está hoje quadruplicado e o de teares que era de cento e sessenta já se eleva a trezentos.

Dentro de mais algum tempo não haverá uma só rua em Goyanna que não esteja calçada. E' uma cidade que resurge.

RETIRARAM-SE 80 POR CENTO

(Conclusão da ultima pagina)

ver fechar o Mediterraneo e exigir, para esse fim, o concurso activo de Madrid.

A OCCUPAÇAO DAS ILHAS DO EGEU

As preoccupações immediatas dos meios britannicos são quanto á ameaça para o Egypto e, como rota continental, para a Turquia, a Syria e a Palestina, via de invasão mais facil para o inimigo.

Ha signaes evidentes de uma seria ameaça germanica á Turquia. O mais importante delles é a occupação das ilhas do mar Egeu, feita, conforme se diz, sob a protecção de pequenas unidades navaes e de navios mercantes que, após terem atravessado o estreito, foram rapidamente transformados em cruzadores auxiliares.

O embaixador von Papen ter-se-ia informado de seu collega Schububurg acerca das disposições da Russia deante de um ataque eventual á Turquia pelo Reich. Deduz-se dahi que os seus proximos contactos com Ankara contribuirão extraordinariamente para esclarecer a situação.

ATTITUDE ENYGMATICA DO KRENLIM

Por emquanto a attitude sovietica parece enygmatica, porquanto, após concluir um accordo com o Japão, o Krenlim prohibiu o transito de armas através da Russia e tal prohibição pode igualmente vir a ser interpretada como interdicção da saida de armas da Russia, o que affectaria, igualmente, a China e a Turquia.

E' possivel que os allemães não saibam tambem que conclusões tirar de tal attitude e que a presença de suas tropas na Finlandia tenha um caracter de advertencia symbolica a Moscou.

O communicado finlandez contesta o numero de soldados, mas não a presença de tanks e material de guerra. E' possivel que a U. R. S. S. tenha querido prevenir a aggravação do perigo, denunciando-o immediatamente. Mas é difficil dizer si a Allemanha está determinada apenas a intimidar a Turquia.

ENIGMATICA A ATTITUDE, ETC.

(Conclusão da ultima pagina)

de combates do Olympo e das Thermopylas.

Os nossos homens tinham que fazer o percurso á pé quando se transferiam de uma linha para outra.

A retirada algumas vezes se fazia por cidades e villas já occupadas pelas patrulhas avançadas do inimigo, mas, mesmo na occasião em que visitei o front da Attica, havia esperança de que poderiamos deter o avanço inimigo.

Uma protecção aerea mais forte era esperada a toda hora.

Havia quasi um pathetico excitamento quando apparecia uma esquadrilha de Hurricane voando pelo céo.

Dormi uma noite á beira de uma encosta perto ao desfiladeiro das Thermopylas.

Durante todo o dia os aviões germanicos tinham estado a revolver a estrada costeira pela qual as tropas neo-zelandezas estavam se retirando para novas posições.

Vi um apparelho allemão soltar um cordão de bombas sobre a estrada.

Um motocyclista foi enterrado com sua machina, mas meia hora depois tinha sido salvo e proseguiu viagem.

Uma turma de trabalhadores levou duas horas para tapar as crateras abertas no leito da estrada. Assim vinha acontecendo em toda a extensão da linha de combate e não é de estranhar que a retirada se effectuasse com demora e prejuizos.

ANKARA, 30 (R.) — O radio desta capital informa que o sr. Palairet, primeiro ministro grego, chegou a Creta, onde conferenciará com o governo da Grecia.

Segundo informações precisas, a ilha grega de Mytilene, a algumas milhas da costa da Turquia, não foi capturada pelos allemães.

Informes chegados a esta capital adeantam que a evacuação das tropas britannicas da Grecia e das tropas gregas continua.

A aviação allemã não tem estado activa, talvez porque os aerodromos estão damnificados e os apparelhos necessitam de reparos.

GRATO O GOVERNO GREGO

(Conclusão da 1.ª pagina)

esperança de poder prestar mais ajuda aos seus valorosos alliados.

EM VAO NOVOS SACRIFICIOS

Ao mesmo tempo, tendo-se em conta os effectivos britannicos, a aviação de que dispunham e a extensão da frente de combate, as forças imperiaes tinham absoluta necessidade do auxilio grego sem o qual não podiam prolongar a propria existencia por muito tempo.

Nessas condições, uma continuação da luta não traria bons resultados e apenas significaria o derramamento inutil de muito sangue e a queda fatal do exercito.

Por taes razões, o governo real vê-se obrigado a declarar que seriam em vão novos sacrificios da parte das forças expedicionarias e que sua retirada em tempo parece converter-se em uma necessidade por circumstancias e interesses communs á luta."

PODERA' ESCOLTAR COMBOIOS

(Continuação da 1.ª pagina)

ceano, compreendidos na area da "batalha do Atlantico".

PRODUCÇÃO NORTE-AMERICANA DE AVIÕES

WASHINGTON, 30 (R.) — Metade da producção de aviões estadunidense (que é a parte destinada á Inglaterra), excede, agora, o total da producção das potencias do eixo, "segundo as melhores estimativas" do coronel J. H. Jouett, porta-vóz das industrias americanas de aviões, ao falar, hoje, na Camara de Commercio deste paiz.

O coronel declarou:

"Os aeroplanos que estamos fabricando e que fabricaremos igualará ou supplantará o melhor que tenha sido construido ou que seja construido em qualquer parte do mundo".

Adeantou que há, agora, 44.000 aeroplanos em ordem e os requerimentos que se estão considerando, elevarão o total das encommendas a 80.000.

O coronel Jouet explicou que esses numeros significavam aeroplanos para o exercito americano, para a marinha, assim como para a Grã-Bretanha.

O total da producção deste anno é de 18.000 e no presente programma o total para 1942 será de 30.000.

ALCANÇARAM OS PORTOS DO SUL

(Conclusão da 1.ª pagina)

Não soffremos perdas.

Na Africa do Norte, aviões de bombardeio, allemães e italianos, em vôo picado, bombardearam com bombas de grande calibre o porto de Tobruk e postos de artilharia no forte de Pilastro e obras de fortificações ao sul da via Baldia.

MENSAGEM DE ROOSEVELT, ETC.

ças imperiaes britannicas, que desembarcaram em Basorak teem por missão abrir uma linha de communicação através do Irak, de accordo com as condições do tratado de alliança entre a Inglaterra e o Irak.

O embaixador inglez "sir Kinathan Cornwallis, sem duvida, tornou claro ás autoridades do Irak certos pontos que interessam aos dois paizes.

Certas medidas tomadas pelo embaixador por occasião dos disturbios verificados durante o recente golpe de Estado de Bagdad, tinham em mira resguardar a vida das creanças e mulheres inglezas do Irak.

ALTEROU PLANOS ALLEMÃES

(Conclusão da 1.ª pagina)

ministrar, ambos hostis e dispostos a dar-lhes muitos incommodos.

O Reich tambem esperava conseguir fornecimentos de alimentos e de mineraes desses paizes, todavia, na presente desorganização geral, o inimigo não póde conseguir coisa alguma e tem, ao contrario, de fornecer alimentação aos povos conquistados.

Não ha duvida de que os allemães fizeram um grandissimo esforço nessa campanha a despeito de sua rapidez e das perdas em homens e materiaes lhes terem sido muito pesadas.

A Allemanha foi obrigada a retirar suas tropas e aviões do oeste da Europa para essa campanha.

NÃO HOUVE ALTERAÇÃO, ETC.

(Conclusão da ultima pagina)

que, nos ultimos dias, appareceu uma ameaça concreta contra a Palestina e os oleaductos britannicos nessa comarca.

Numerosos aviões de transporte de tropas estão alistados para fazer uma viagem diaria á Palestina e, se o eixo logra apoderar-se da ilha de Chypre, as viagens poderão realizar-se á razão de duas por dia.

CAIRO, 30 (U. P.) — No decorrer dos ultimos quatro dias, a situação militar da fronteira egypcia não soffreu nenhuma modificação. Tres columnas inimigas, que tinham atravessado a fronteira, na região de Sollum, foram detidas pelas forças imperiaes a sete kms. a léste daquella localidade.

PREVINEM-SE CONTRA UM ATAQUE, ETC.

(Conclusão da 1.ª pagina)

chegam de Berlim, é que os proximos acontecimentos importantes terão logar na Turquia.

Essa impressão é bem recebida na Hespanha, porque deixa o Mediterraneo em paz.

Noticias de Berlim, publicadas com grandes destaques pelos jornaes hespanhoes, annunciam rumores das manobras britannicas, para fazer crêr que a Allemanha está fazendo pressão sobre a Hespanha e Portugal.

A impressão geral é que a politica hespanhola permanecerá sem modificação.

EXIGEM O CASTIGO MERECIDO

(Conclusão da 1.ª pagina)

fatigadas da guerra e desejosas da paz.

Vivendo-se na Inglaterra, tem-se a impressão curiosa de que para os inglezes a verdadeira guerra não começou ainda, todavia espera-se que comece o mais depressa e mais duramente possivel.

Este é o sentido exacto dos movimentos da opinião que começam a se esboçar na Inglaterra.

Com um povo como o britannico em tal disposição de animo o governo poderá fazer frente a tudo que se lhe apresente.

Não ha ditadura com força bastante para mover o seu povo com a energia e a vitalidade profunda e radical que hoje surge das entranhas do povo britannico.

As democracias demoram a mobilizar as forças biologicas de um paiz, comtudo quando se produz este phenomeno, como agora na Grã-Bretanha, não ha governo ditatorial que tenha a força de uma democracia.

Os nazis não sabem vêr isto e, por principio, não podem acceital-o. Comtudo, será esta força que os fará quebrar-se contra os alcantilados britannicos.

ACÇÃO DA MARINHA YANKEE

(Continuação da 1.ª pagina)

tados Unidos, que ainda permanecem inactivas e as reservas organizadas serão mobilizadas entre quatro e trinta de maio, declarou o coronel Knox.

Cerca de 230 officiaes e 5.000 homens serão engajados para serviço activo.

O MOMENTO INTERNACIONAL

Tem-se a impressão de que a União Sovietica cedeu já demais aos allemães e começa a sentir os perigos que lhe podem advir do contacto de um inimigo poderoso e tenaz. A decisão do governo de Moscou de prohibir a passagem de material de guerra, ou de material destinado á fabricação de material de guerra, não affecta certamente ao Reino Unido; muito mais affectará á Allemanha e aos seus alliados.

Moscou está inquieta, como Ankara está tambem bastante anciosa. Como o cerco da Turquia, pela occupação das ilhas gregas, é hoje um facto irremediavel, tudo indica que Ankara evolua no sentido do fim para um reajuste de posições.

Mas o que se diz nos meios autorizados é que Hitler para não crear complicações com a Russia prefere atacar a Inglaterra pela Syria. Que os allemães estão preparando outro grande golpe no Mediterraneo Oriental não resta duvida. No momento accumulam grandes contingentes de paraquedistas para ultrapassar os inglezes de suas actuaes posições, na Africa do Norte, como o fizeram na Hollanda e na Belgica e como o fizeram agora mesmo e com exito no Peloponeso.

O sr. Churchill fez hontem na Camara uma declaração de summa importancia, dizendo que 45 mil homens, dos que a Inglaterra enviara á Grecia, já tinham sido evacuados. Parece que a força expedicionaria britannica contava apenas a 60 mil homens, como tambem não eram numerosas as tropas que o general Wavell atirou contra os italianos da Cyrenaica.

Agora que a sorte do Egypto está em jogo é de suppor que esses exercitos sejam elevados a um numero bem maior.

Não é possivel que a campanha da Ethiopia dure muito e que os restos do exercito do duque d'Aosta possam causar maior inquietação aos inglezes. Tudo parece indicar tambem que a Somalia Franceza será occupada pelos francezes livres, fechando-se assim a ultima possibilidade dos italianos encontrarem uma saida.

Emquanto não surgem as operações terrestres decisivas, a luta no ar e no mar tem tomado, nestes ultimos dias, um incremento intenso. [illegible] parece ter sido "coventrizada" e igual destino terão certamente outras cidades inglezas. A RAF respondeu, bombardeando Mannheim, que é um grande centro industrial.

Dizem os allemães que as bombas inglezas causaram poucos damnos. Mas os communicados de Berlim são sempre parcos de detalhes sobre os prejuizos que os bombardeiros britannicos causam ás suas cidades. Até parece que o sr. Churchill não manda para a Allemanha senão bombas de chocolate e de assucar candi.

Acima publicamos o flagrante apanhado hontem na Delegacia do Imposto de Renda, neste Estado, quando mais intensa era a affluencia de contribuintes aos "guichets" daquella Repartição, afim de apresentar, ainda dentro do prazo, que hontem se encerrou em todo o paiz, as suas declarações de rendimentos.

A respeito daquelle tributo, procuramos ouvir o delegado do Imposto de Renda, sr. Edmundo Costa, que nos declarou ter a arrecadação no corrente exercicio, até hontem verificado, attingido, na capital, a elevada cifra de 9.000:000$000, sendo que o numero de declarações registradas alcançou a 7.000.

Até a hora em que estivemos em visita áquella Delegacia, era desconhecida a arrecadação do interior do Estado.

VARIOS NAVIOS ALLEMAES, ETC.

(Conclusão da ultima pagina)

ESTAMPIDO ENSURDECEDOR

O ciciar da brisa marinha era o unico ruido que se percebia.

Pouco tempo depois, ouviam-se vozes proferindo ordens.

Os canos longos dos canhões de 15 pollegadas começaram a mover-se e a apontar para a direita. Os canhões menores tambem se movimentaram e, de repente, ouviu-se um estampido ensurdecedor e um clarão accendeu o espaço.

Ao longe, no mar, uma columna dagua gigantesca erguia-se em resultado da terrivel explosão.

Após, succederam-se outras explosões menores dos canhões de 5.25 pollegadas.

Uma nuvem de fumo e calor quasi que me asphyxiava.

Enxuguei os olhos.

A luz azul dos reflectores alcançava ao longe columnas monstruosas dagua ferida pelos projectis. Mal uma columna dagua baixava e já os baluartes das torres se movimentavam despejando nova carga de pompons.

Momentos depois, interpellei um official artilheiro. Disse-me elle que durante varias semanas tinha estado a treinar as guarnições dos canhões para tornar o Principe de Galles um crack de artilharia da Marinha Britannica.

Os resultados, concluiu, foram os mais satisfatorios possiveis.

1.º DE MAIO

Em virtude de ser o dia de hoje feriado federal, não haverá trabalho nas nossas officinas, só voltando o DIARIO a circular no sabbado, 3 do corrente.

O fechamento do commercio

Fixado novo horario pela Prefeitura — Integra do decreto municipal hontem assignado

O prefeito do Municipio do Recife assignou, hontem, o seguinte decreto:

"No uso de suas attribuições e considerando que varias associações e syndicatos de classe, tanto de empregadores como de empregados, lhe têm constantemente reclamado contra o horario do funccionamento do commercio, actualmente em vigor;

considerando que, realmente, o horario actual não consulta os interesses dos commerciantes das zonas urbana e suburbana da cidade;

considerando, tambem, que ha epocas do anno em que o horario normal de funccionamento do commercio deve ser prorogado, sem necessidade de licença especial,

DECRETA:

ART. 1º — O funccionamento normal dos estabelecimentos commerciaes, localizados nos bairros do Recife, Santo Antonio, S. José e Boa Vista obedecerá ao seguinte horario:

a) — Varejistas: das 8 ás 12 e das 14 ás 18 e meia horas, nos dias uteis, com excepção dos sabbados, vesperas de feriados, e de dias santos, em que será de 8 ás 12 e das 14 ás 19 horas.

b) — Atacadistas: das 7 e meia ás 11 e meia horas e das 13 e meia ás 17 e meia horas, nos dias uteis. Aos sabbados começará ás 7 e meia e fechará ás 12 horas.

§ 1º — Para os estabelecimentos commerciaes, situados nos demais bairros, o horario do commercio, referido nas letras a e b, será de 8 ás 12 horas e de 14 ás 19 em todos os dias uteis.

§ 2º — Nas vesperas de Natal, Anno Bom e Reis, a contar do dia 18 de dezembro até 6 de janeiro, de cada anno, o horario do commercio, referido na letra a deste artigo, se prolongará até ás 20 horas, independente de licença especial.

ART. 2º — Independem do horario fixado no artigo 1º os seguintes estabelecimentos:

a) — Agencias e empresas de navegação maritima e aerea, hoteis, hospedarias e casas de pensões, que poderão funccionar sem limite de horario, bem como nos domingos, feriados e dias santos;

b) — Pharmacias, cujo funccionamento será regulamentado pelo Departamento de Saude Publica, não sendo, no entanto, permittido o commercio de perfumarias fora do horario normal do commercio, previsto no art 1º.

c) — Depositos ferroviarios, que poderão funccionar ininterruptamente para embarque e desembarque de mercadorias.

ART. 3º — Gozarão tambem de horario especial os seguintes estabelecimentos:

a) — Mercearias, tanto na zona urbana como na suburbana, que funccionarão das 6 ás 12 e das 14 ás 20 horas, nos dias uteis.

b) — Leiterias, bars, restaurantes, cafés, bilhares, casas de fructas e verduras, confeitarias, sorveterias, casas de flores e de corôas, entrepostos de combustiveis, lubrificantes e accessorios de automoveis, alugadores de bicycletas e os distribuidores e vendedores de jornaes e revistas (bancas e ambulantes) que poderão funccionar até ás 24 horas, tanto nos dias u-

(Conclúe na 11.ª pagina)

COMPANHIA INTERNACIONAL DE CAPITALIZAÇÃO
SEDE: RIO DE JANEIRO
COMPANHIA NACIONAL PARA FAVORECER A ECONOMIA
AUTORIZADA A FUNCCIONAR E FISCALIZADA PELO GOVERNO FEDERAL

Resultado do n/ 90.º sorteio de amortização dos titulos de Capitalização por esta Companhia, realizado em 30 de Abril de 1941

RML SMN TWC JMN RLF TVM IBW OER

Foi contemplado neste sorteio nesta Inspectoria Geral, 57:200$000 dos nossos titulos assim distribuidos:
42:000$000, em Maceió, ao Dr. Artur de Melo Machado
5:200$000, em Brejo da Cruz, Paraiba, ao Snr. Francisco A. de Figueiredo
10:000$000, em Natal, ao Dr. Juvencio Mariz Lira.

Adquirir titulos da Companhia Internacional de Capitalização é ESCOLHER ACERTADAMENTE UM OTIMO PLANO DE ECONOMIA.

Agencias em todas as cidades do interior
Escritório a Av. Marquês de Olinda, 142-1.º

KOLYNOS, TAMBEM, RESISTIRÁ A QUALQUER "TEST"...

EFFECTIVAMENTE, Kolynos é o resultado de innumeras experiencias. Por varios annos, um eminente Dentista trabalhou para combinar os mais efficazes ingredientes conhecidos para clarear os dentes, de modo proprio e com absoluta segurança. Conseguiu-o, afinal, e o resultado foi o creme dental Kolynos (o que mais se approxima de um perfeito dentifricio). Milhares de Dentistas, em todo o Mundo, reconhecem isso—e d'ahi a razão de recommendarem Kolynos!

KOLYNOS
Custa menos porque se usa pouco ... é concentrado!
KOLYNOS CREME DENTAL
LEMBRE-SE — UM CENTIMETRO É BASTANTE

As crianças preferem PASTA dentifricia ROSS

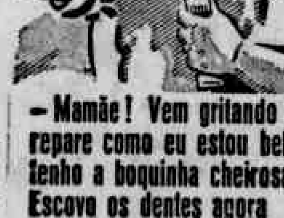

—Mamãe! Vem gritando Stela repare como eu estou bela, tenho a boquinha cheirosa!... Escovo os dentes agora com a pasta da senhora a PASTA ROSS gostosa!

DERMOL
FRIEIRAS - IMPINGENS - ESPINHAS - ECZEMAS

PRUDENCIA CAPITALIZAÇÃO
A COMPANHIA QUE, PROPORCIONALMENTE, MAIORES QUANTIAS PAGA

COMBINAÇÕES SORTEADAS
Combinações sorteadas em 30 de Abril de 1941

PLANO "A"
ORAj KTU RXT DXHj
CVAj LMD YSGj SUX

PLANO "B"
Do 1.º ao 6.º: ET16 YU20 VT30 / OF15 AM31 MX22
Do 7.º ao 12.º: HO1 TQ32 RP24 / KO8 XQ2 TU31

Todos os titulos contemplados serão LIQUIDADOS IMMEDIATAMENTE

INSPECTORIA GERAL:
RECIFE: Rua Joaquim Tavora, 25 - Caixa 273 - Phone 674

VINTEM POUPADO VINTEM GANHO

SABONETE DE REUTER

Esse algo intangivel que se chama formosura é o que toda mulher ambiciona. A base é uma cutis deliciosamente asseiada. Use diariamente o SABONETE DE REUTER para conseguil-a.
L&K

O PREÇO DOS CIGARROS

As fabricas abaixo assignadas, em face do aumento do imposto de consumo nos termos em que foi officialmente divulgado ha mais de 15 dias, communicam a todos os freguezes e ao publico em geral que os preços dos seus cigarros foram augmentados consequentemente, devendo, porém, ser respeitados os preços de varêjo marcados nas respectivas carteiras.

COMPANHIA SOUZA CRUZ
FABRICA LAFAYETE S/A
AZEVEDO & CIA. LTDA.

MUTILADO ILEGÍVEL

A construcção de um dique no Recife

DEPOIS DE ESTUDAR DETIDAMENTE O LOCAL, VIAJOU, HONTEM DE AVIÃO PARA O RIO O ENGENHEIRO MORY CAVALCANTI — APRESENTARA' UM RELATORIO AO MINISTRO GUILHEM

Depois de dez dias de permanencia nesta cidade, regressou hontem, de avião, ao Rio, o engenheiro Joaquim Mory Cavalcanti, designado pelo ministro da Marinha para estudar a possibilidade da construcção de um dique nesta cidade.

Momentos antes de embarcar, o engenheiro Mory Cavalcanti, em ligeira palestra com a reportagem, declarou que regressa satisfeito com o que acabara de verificar no Recife e apresentará ao almirante Guilhem amplo relatorio. Não quiz precisar suas observações, acerca da possibilidade da construcção da obra, mas deixou transparecer seu enthusiasmo, deante da necessidade que a capital pernambucana apresenta, nesse particular.

CHEGOU, PELA MANHÃ DE HONTEM, O PP-PBA

O avião PP-PBA, da Panair, que devido ás más condições de tempo, deixou de chegar ante-hontem, á tarde, amerissou no aeroporto de Santa Rita, hontem, ás 8 e 40, procedente de Natal, onde pernoitou.

Trouxe para esta cidade os seguintes passageiros: de Belem, o sr. Carl Tipograph de Fortaleza, os srs. Jefin Banowich e Oscar Pottezzoni; e de Natal, o sr. William Freeman Scotchbrook e a sra. Ada Scotchbrook. O sr. William Scotchbrook é vice-consul da Inglaterra na capital do Rio Grande do Norte.

Em transito viajam — de Belem para o Rio, os srs. Antonio Rogerio Coimbra e Francis Swackhmer; de Fortaleza para o Rio, os srs. Meton Alencar Gadelha e Sylvio Jaguaribe Ekman e de Fortaleza para Salvador, a sra. Leonor Falcão Martins Catharino.

Embarcaram hontem, no mesmo apparelho, nesta cidade, as seguintes pessoas: para Maceió — o sr. Isnard Gouveia de Freitas; para Salvador, os srs. Sylvio Romero Figueiredo e Tatsuya Kurashiki; e para o Rio, os srs. Joaquim Mory Cavalcanti e Leon Bucher Frey.

DO SUL O PP-PAW

A's 16 e 20, chegou do Rio e escalas o avião PP-PAW, da linha cearense da Panair. Trouxe para esta cidade os seguintes passageiros: do Rio, os srs. Clovis Lima e John Freelan Roper; de Aracaju', o sr. Jayr Meirelles. Em transito, do Rio para Natal, viajam os srs. Randolpho Xavier de Abreu, James White Gibb, Bernard Arthur Weimar, Gaston Max Achille Verhas e Karl Theodor Nilsson; do Rio para Fortaleza, o sr. Antonio Carlos Saboya. Os srs. Bernard Weimar, Gaston Verhas e Karl Nilsson são engenheiros e vão em commissão.

Embarcam, hoje, no mesmo apparelho, nesta cidade, para Cabedello — o sr. Waldyr Liebmann; para Natal, os srs. João Gatis e Victor Pester; e para Fortaleza, os srs. Isaac Athias e Aristotelles Hollanda.

DE BELEM E ESCALAS O "CAIÇARA"

O ultimo avião a chegar a esta cidade, hontem, foi o Caiçara, da Condor. Procede de Belem e escalas e trouxe para o Recife os seguintes passageiros: de Therezina — a sra. Maria Gomes Lessa; de Fortaleza, o sr. Julio Cavalcanti Xavier; e de Natal, os srs. Francesco Petrucci e Alexandro Enzo Grimaldi.

Viajam em transito, de Fortaleza para o Rio: Norberto da Silva Paes, Neuza da Rocha Cerqueira, dr. Francisco Manoel da Cunha Cerqueira e Carlos Quizadá.

Embarcam hoje, nesta cidade, no mesmo apparelho, para Salvador, o sr. Luiz de Medeiros Novaes; e para o Rio, o dr. Naor Rodrigues, sra. Iracema Rodrigues e Joseph Knirch.

AVIÕES A SAIR

Sairão hoje, desta cidade, dois aviões: PP-PAW, da Panair, ás 7 horas, para Fortaleza, com escalas em Cabedello e Natal, e o Caiçara, da Condor, para o Rio e escalas.

APENAS UM APPARELHO ESPERADO

E' esperado hoje, apenas um avião — o PP-PAW, da Panair, procedente de Fortaleza.

TRES AVIÕES ANNUNCIADOS PARA AMANHÃ

São esperados amanhã, tres aviões do sul: Pan American Airways, Condor e Lati.

HOMENAGEM A DOUGLAS FAIRBANKS JUNIOR

Estiveram presentes representantes do Radio, Cinema e Theatro

RIO, 30 (A. N.) — Teve logar, hoje, o almoço que o director da Divisão de Turismo do Dip, sr. Assis Figueiredo, offereceu a Douglas Fairbanks Junior e senhora Fairbanks.

Estiveram presentes, além dos homenageados, os principaes nomes do Radio e Cinema e Theatro e elemenots da sociedade, dentre os quaes, sr. e sra. Lourival Fontes, sr. e sra. Assis Figueiredo, sr. e sra. Edward Robins, srs. Alfredo Pessoa e Israel Couto, sr. e sra. Licurgo Costa, sr. Theodore Xanthaki, srtas. Bibi Ferreira, Almes Lemos, Sonia Oiticica e Eros Volusia, sr. e sra. Magalhães Junior, srs. Joracy Camargo, Odilon Azevedo, Cesar Ladeira, Abadie Faria Rosa, Raul Roulien, Theophilo de Barros e Celso Guimarães.

Approvou a decisão da Interventoria de Pernambuco

RIO, 30 (A. N.) — O presidente Getulio Vargas approvou o projecto de decreto-lei da Interventoria de Pernambuco concedendo ao Instituto de Estiva, um predio, com respectivo terreno para construir um hospital com cincoenta leitos.

Julgamentos no Tribunal de Appellação

Distribuição de feitos hontem realizada — Recursos e appellações criminaes

Distribuição de feitos realizada hontem:

RECURSOS CRIMINAES. — Ao des. Orlando de Aguiar: — N. 30.631 — Alagoa de baixo. — Recorrente, o juizo. Recorrido, José André de Souza. N. 30.496 — Recife — Recorrente, o juizo. Recorrido, Luis Francisco das Chagas.

Ao des. João Jungmann: — N. 30.498 — Recife — Recorrente, o juizo. Recorrido, Antonio Pinta Bastos. N. 30.650 — Canhotinho — Recorrente, o juizo. Recorrido, Felix Cantalice Villa Nova Mello. N. 30.651 — Recife — Recorrente, o juizo. Recorrido, Henrique da Costa.

Ao des. Genaro Freire: — N. 30.373 — S. Bento — Recorrente, o juizo. Recorrido, Manoel Queirós e Silva. N. 30.639 — Recife — Recorrente, o juizo. Recorrido, Pedro Ivo de Assumpção. N. 30.640 — Recife — Recorrente, o juizo. Recorrido, Antonio Baptista de Oliveira.

Ao des. João Paes: — N. 30.383 Cabo — Recorrente, o juizo. Recorrido, José Izidio Martins. N. 30.499 — Recife — Recorrente, o juizo. Recorrido, Romulo José Clemente. N. 30.632 — Rio Branco — Recorrente, Eliza Pires de Almeida. Recorrido, o juizo. N. 30.652 — Recife — Recorrente, o juizo. Recorrido, Olegario Lins.

APPELLAÇÕES CRIMINAES: — Ao des. Orlando de Aguiar:

N. 29.201 — Pesqueira — Appellante, o promotor publico. Appellado, Florentino Paulo da Silva vulgo Cobra Verde. N. 30.697 — Rio Branco — Appellante, o promotor publico. Appellado, Antonio Feliciano vulgo Antonio de Marta.

Ao des. João Jungmann: — N. 30.348 — Altinho — Appellante, o promotor publico. Appellado, Coriolano José Zeca. N. 30.691 — Alagoa de Baixo — Appellante, o promotor publico. Appellado, José Alexandre da Silva vulgo José Pajeu'. N. 30.693 — Alagoa de Baixo — Appellante, o promotor publico. Appellado, Ulisses Pinheiro da Silva.

Ao des. Genaro Freire: — N. 28.982 — Alliança — Appellante, José Francisco Gonçalves. Appellada, a justiça. N. 29.934 — Garanhuns — Appellante, José Rufino de Macedo. Appellada, a justiça. N. 30.696 — Rio Branco — Appellante, José Porfirio de Souza. Appellada, a justiça.

Ao des. João Paes: — N. 30.671 — S. Lourenço — Appellante, o promotor publico. Appellado, Lourenço Firmino Lôbo. N. 30.552 — Recife — Appellante, José Pereira da Silva. Appellada, a justiça publica.

Uma unidade da Esquadra no Recife

O navio tanque "Marajó" encontra-se, no porto, desde ante-hontem — Procede de Aruba e conduz grande carregamento de petroleo para a Marinha

Encontra-se atracado em frente ao armazem 1 das Docas, desde ante-hontem, pela manhã, o navio tanque da esquadra Marajó, que procede de Aruba, na Venezuela. Conduz um grande carregamento de petroleo para abastecimento da Marinha e se demorará tres a quatro dias no Recife.

TRES NAVIOS CHEGARAM HONTEM

Durante o dia de hontem, chegaram tres navios a esta cidade: o paquete Buarque, do Lloyd Brasileiro, o paquete Itapuhy, da Costeira, e o cargueiro Havmoy.

O Buarque procede do Rio e se destina aos Estados Unidos. Chegou ás 7 e 30 e atracou em frente ao armazem 2. Para esta cidade trouxe 27 passageiros. Não trouxe carga para este porto e viaja com os por[illegible] abarrotados para a America. Nesta cidade, recebeu grande numero de carga para os Estados Unidos.

O Itapuhy procede de Cabedello. Atracou ás 8 e 40, em frente ao armazem 10. Não trouxe passageiros para o Recife e conduz em transito de[illegible]. Carga em transito.

Proc[illegible] de Phil[illegible] entrou ás [illegible] e 30 o cargueiro Havmoy, consignado á firma Carlos Medicis. Veiu carregar neste porto. Desloca 1.342 tons. brutas e fez escalas em Saint Thomas e Cabedello.

PASSAGEIROS DESEMBARCADOS E EMBARCADOS NO "BUARQUE"

Desembarcaram nesta cidade, do navio Buarque, as seguintes pessoas:

Do Rio — José Fernandes de Barros, Iracema Barros, Juira Barros, Selma Barros, Bartholomeu Fernandes Barbosa, Mario Honorio Martins, Anna Edith Brandão Martins, Francisca Pontual Cavalcanti, Lia Pontual Cavalcanti, Lydio Oslen Correia, G[illegible] Rocha, Alberto Dias Teixeira Filho, José da Cunha Soares Londres, Branca Fialho Londres, Ivan Londres, Armando Richt e Luiz Cesario Cardoso Ayres; de Salvador — Raphael Addobbati, Esther Addobbati, Miguel Matheus, Antonio Carlos Franco de Sá Machado, Nise de Souza Machado, Alberto Frederico Greco, Julio Herberto da Costa Pinto, [illegible] de A[illegible] José [illegible]val[illegible].

No mesmo navio, embarcarão hoje, nesta cidade: para Natal — Cacilda Aranha Soares, Caio Pereira de Souza, Humberto Chaves Moura, Melan[illegible] Cunha, Therezinha Cunha, Orlando Ferreira de Mello, e Nanita Ferreira de Souza; para Fortaleza — Oscar Peterson, Marco Porphirio de Araujo; para Belem — Luiz Araujo; [illegible] New York — 38 tripulantes do navio inglez Ena de [illegible] torpedeado a 5 do corrente, nas proximidades dos rochedos de São Pedro e São Paulo, e tres tripulantes do Eskdene, tambem de nacionalidade ingleza, torpedeado a 8 do corrente no [Atl]antico e recolhidos pelo Penhale.

SAIRAM HONTEM TRES NAVIOS

Deixaram hontem o porto tres navios: o cargueiro norueguez Annik, para Cabedello; o Caxias, para Porto Alegre e escalas; e o [illegible], para Belem e escalas.

O [illegible] horas, para New York e escalas.

E[SPER]ADOS HOJE

São esperados hoje: Itaimbé, ao meio dia, do norte, para o arm[az]em 7; o cargueiro Bocaina, do Lloyd, para o armazem 8.

RACIONALISACAO

CASA PRATT S A BRASIL

MECANISAÇAO

COMPANHIA SIDERURGICA NACIONAL

Constituida de acordo com os Estatutos publicados no Diario Oficial de 1 de Fevereiro de 1941

Capital: 500.000:000$000

Dividido: 250.000:000$000 - ações preferenciais

Idem: 250.000:000$000 - ações ordinarias

AS AÇÕES ORDINARIAS SÃO DO VALOR NOMINAL DE 200$000

★ ★ ★

Os brasileiros — associações, empresas ou particulares — são convidados a adquirir ações ordinarias da Companhia Siderurgica Nacional.

A aquisição destas ações evidencia a vontade de cooperar no engrandecimento do Brasil e representa uma colocação de capital com perspectiva de bôa remuneração.

Pagamento de 20 % (vinte por cento) no ato da aquisição e os restantes 80 % (oitenta por cento) em quatro prestações semestrais. A aquisição poderá ser feita nos estabelecimentos abaixo mencionados. do dia 28 de Abril ao dia 31 de Maio de 1941.

★

Banco do Brasil
Banco do Povo
Banco Auxiliar do Comercio

Pela Diretoria
GUILHERME GUINLE
Presidente

Novas instrucções da Delegacia de Transito

Deverão ser observadas a partir do dia 5 do corrente

O delegado de Transito, no uso de suas attribuições e tendo em vista a realização da "Semana de Transito", resolve baixar as seguintes instrucções a serem observadas a partir do dia 5 proximo, até ulterior deliberação:

a) estabelecer na rua do Livramento uma só "mão" de direcção, no sentido do estacionamento actual para as ruas da Penha e Direita;

b) os vehiculos, exceptuando os bonds, que trafegarem pela rua do Rangel, vindo da praça do Mercado, entrarão na travessa Arsenal de Guerra, ficando estabelecido que a referida travessa só dará "mão", nesse sentido;

c) nenhum vehiculo poderá parar depois das faixas de segurança para pedestre, que serão estabelecidas nos cruzamentos;

d) os motoristas deverão obedecer rigorosamente ás determinações referentes ás "Zonas de silencio", onde estão localizados os hospitaes, cujas proximidades serão assignaladas com as placas respectivas;

e) os signaes chamados "de braço", nos pontos onde não ha luminosos, obedecerão á seguinte orientação: o vehiculo que estiver na principal, entrará em qualquer sentido (direita, frente e a esquerda), quando o signal se achar cortado para a transversal;

O vehiculo que estiver na transversal, avançará á frente, á direita ou á esquerda, quando o signal estiver cortado para a principal;

considera-se cortado o signal, quando o fiscal estiver com o braço distendido horizontalmente e em sentido contrario á direcção em que vier o vehiculo.

REGIMEN ALIMENTAR DOS HOTEIS HESPANHOES

Prohibidos de servir mais de dois pratos

MADRID, 30 (R.) — Os hoteis e restaurantes hespanhoes estão, de agora em deante, prohibidos de servir mais de dois pratos e sobremesa no almoço e mais de uma sôpa, dois pratos e a sobremesa no jantar.

A carne só pode figurar no carpadio um dia, na semana, segundo a distribuição official feita pelos cartões de racionamento.

Doces, á base de sorvete ou gelados, serão servidos apenas dois dias na semana.

Os restaurantes não podem dar aos seus freguezes uma porção de pão maior do que a permittida por lei.

Esta nova medida é uma consequencia das restricções de guerra e privará a cidade de sua apparente condição de paz.

TEMPOS DE GUERRA

Se nos tempos normaes, os nervos do homem moderno se acham sujeitos a choques frequentes, que repercutem de maneira desastrosa sobre o seu organismo inteiro, produzindo-lhe males, ás vezes irreparaveis, na emergencia da guerra essas provas tornam-se ainda mais perigosas para a saúde. A excitação, as apprehensões oriundas das perturbações nos negocios, os dissabores, os desgostos occasionados pelas alternativas da luta, a que cada um se acha ligado de alguma fórma, tudo isso martela o systema nervoso e póde produzir os mais graves disturbios para o homem. O Benal é a garantia de que a guerra distante não se reflectirá sobre a nossa saúde. O Benal é a tranquillidade do espirito e assegura o equilibrio organico. O Benal acalma os nervos e propicia um somno generoso e reparador. E' uma formula do prof. Austregesilo, o grande mestre da Neurologia Brasileira. Faça do Benal o seu companheiro e não se preoccupe com a guerra.

Artes & Artistas

EXPOSIÇÃO NORFINI

No gabinete Portuguez de Leitura está fazendo sua 4ª e ultima exposição de pinturas no Recife o conhecido aguarellista Norfini.

Os assumptos apresentados despertam por sua vez o maior interesse pois incluem paisagens do Rio, Bahia e Pernambuco.

Alguns trabalhos já se encontram adquiridos.

Estagio de aspirantes da reserva

O decreto que dispõe sobre o assumpto — Nota do chefe do E.M. da Região

Transcrevemos, abaixo, enviado hontem pelo chefe do E.M. da Região, o decreto-lei n. 3.110, de 12 de março ultimo, sôbre o estagio do aspirante a official da reserva de 2ª classe no Exército:

"O presidente da Republica, usando da attribuição que lhe confere o art. 180 da Constituição, decreta:

ART. 1º — Os aspirantes a official da reserva de 2ª classe serão obrigatoriamente convocados para estágio, independente de o requererem.

PARAGRAPHO UNICO — Ficam os Cmts. de Região Militar autorizados a convocar para estágio os aspirantes que o requererem, sem vencimentos.

ART. 2º — Perderá a qualidade de aspirante a official da reserva de 2ª classe aquelle que não fizer o respectivo estágio com aproveitamento ou o que, senno convocado para este estágio, não se apresentar. Esse aspirante ficará considerado 2º sargento da mesma reserva, devendo ser relacionado em um dos Corpos de sua arma.

ART. 3º — Os aspirantes a official que, até a presente data, foram considerados 2ºs. sargentos, por não terem requerido estágio nos dois annos seguintes á conclusão do curso do C.P.O.R., voltam aquella situação para effeito do presente decreto.

PARAGRAPHO UNICO — As competentes autoridades militares providenciarão para que esses aspirantes sejam convocados para estágio dentro do mais breve prazo.

ART. 4º — Revogam-se as disposições em contrario. Rio de Janeiro, 12 de março de 1941, 120º da Independência e 53º da Republica. (aa.) GETULIO VARGAS, Eurico Gaspar Dutra. (D.O. de 14-III-41)."

Do chefe do E.M.R. recebemos o seguinte:

"De accordo com a nota já publicada na imprensa local, no corrente anno, ha crédito para o estagio de 37 aspirantes a official da Reserva, nesta Região. Caso se verifique a hipothese do aspirante a official optar pelos vencimentos de seu cargo civil aquelle numero de estagiarios ficará accrescido de tantos aspirantes quantos fizerem a opção em apreço. Em consequência do art. 1º e seu § unico do decreto 3.110 de 12 de março passado e acima transcripto, o sr. Gen. Cmt. da Região recomenda á todos os aspirantes da Reserva, residentes no territorio da Região, que apresentem até o dia 10 de maio proximo os seus requerimentos pedindo estágio, fazendo constar dos mesmos si optam pelos vencimentos do cargo publico civil, no caso de serem funccionarios publicos, o estado civil e a unidade da Região, onde desejam estagiar. Caso o numero de requerentes seja superior a 37 e não se verifiquem opções pelos vencimentos do cargo civil, o cmt. da Região estabelecerá normas como determinar a quem concederá o estágio mediante remuneração, sendo facultativo aos demais aspirantes, o fazerem independente de remuneração.

Nenhum aspirante residente no territorio da Região poderá deixar de requerer o estágio, no corrente anno".

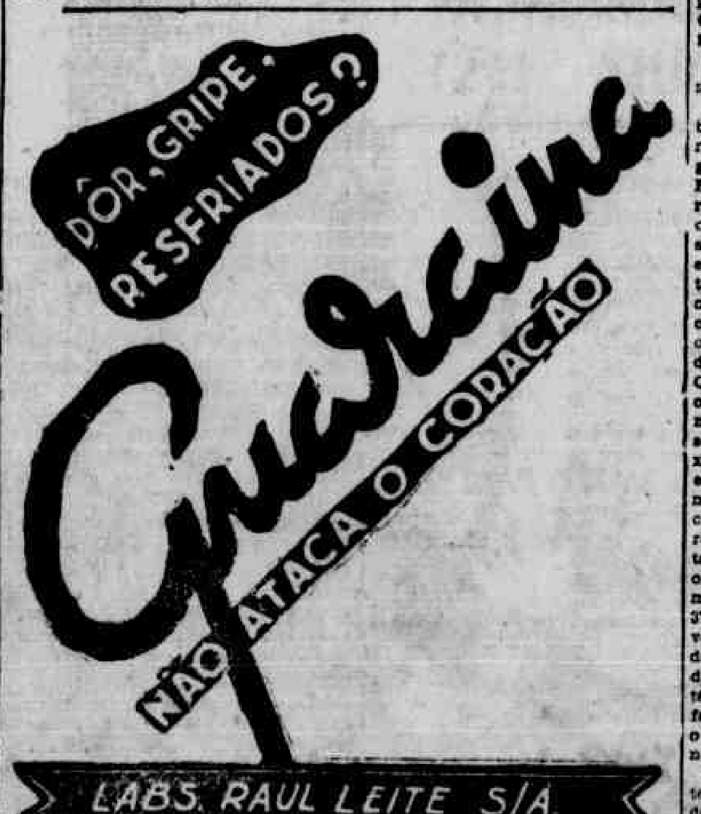

MUTILADO

ILEGÍVEL

DIARIO DE PERNAMBUCO
FUNDADO EM 1825
Orgão dos "Diarios Associados"
Director: CARLOS RIZZINI
Praça da Independencia, 12
Telefs. Gerencia-6027. Redacção-6654
EXPEDIENTE
A correspondencia de ordem commercial deve ser exclusivamente endereçada ao GERENTE DO DIARIO DE PERNAMBUCO
Para annuncios procure o DEPARTAMENTO DE PUBLICIDADE pessoalmente ou pelo phone 6027
ASSIGNATURAS:
Anno — 50$000 Semestre — 45$000
(Nos paizes signatarios da Convenção Postal Pan-Americana)
Anno — 60$000 Semestre — 50$000
(Nos paizes signatarios da Convenção Postal Universal)
Anno 215$000 Semestre 110$000
AS ASSIGNATURAS SÃO PAGAS ADEANTADAMENTE
— o —
SUCCURSAES:
Société Mutuelle de Publicité
Rue Rougemont, 14
Paris
Serviços de Imprensa Ltd
Rua São Bento, 299-2º
São Paulo
Serviços de Imprensa Ltd
Edificio Odeon (Sala 802)
Rio de Janeiro
Alcides Lopes
Rua Senador Mendonça, 15-1º
Maceió — Alagôas
José Leal
Praça D. Adauto, 44
João Pessôa — Parahyba
Mario E. Leite
Av. Rio Branco, 515
Natal — R. G. do Norte
A. Laureano Gomes
Rua Maciel Pinheiro, 164
Campina Grande — Parahyba
CORRESPONDENTE AUTORIZADO: JOSE' FLORIO

A realidade de nosso commercio inter-americano de tecidos

S. PAULO, 17

Nossos amigos argentinos precisam capacitar-se da realidade do novo mercado textil brasileiro nesta segunda guerra mundial. Faço idéa da batalha em que o sr. Oswaldo Aranha deve ter-se empenhado, nos ultimos dois annos, para convencer os importadores do Prata que o verdadeiro mercado brasileiro de tecidos, hoje, é de pannos finos. Ninguem que exporta ou que está ligado aqui á exportação, se interessa em mandar para fóra panno grosso. Nossos artigos já são de uma qualidade tão interessante, já empregam fios tão delicados, já reproduzem padrões de tanto gosto, que não vale a pena vender no estrangeiro o jolo, quando temos em casa um trigo de optima qualidade. E os argentinos, que são os reis sul-americanos do trigo, não devem ignorar que o nosso trigo textil vale o seu mais rico grão.

A guerra e suas consequencias estão permittindo uma expansão momentanea do commercio brasileiro no Prata. Vendemos presentemente artigos que até poucos annos atraz ou não constavam ou pesavam muito pouco em nossa balança commercial com a Argentina. Devido, por exemplo, ao fechamento dos mercados europeus, Buenos Aires é hoje o nosso maior mercado de laranjas. Alem do café, do matte e das fructas citricas, collocamos na Argentina os productos da nossa industria de ferro, de Minas Geraes, instrumentos de precisão, balanças e certas machinas produzidas pela manufactura paulista.

E' fóra de duvida que, em epocas normaes, não seria dado ao Brasil competir lá fóra em muitos artigos com os parques altamente industrializados da Allemanha, da Inglaterra, do Japão, da Belgica e da França. Nossa conquista é momentanea, e, para certos productos, embora ephemera, ella cria direitos sendo que um dos mais legitimos é o reconhecimento pelo consumidor platino da importancia da nossa industria textil. Si o argentino procura aqui mercado para o seu grão (e tenho dito varias vezes que acho preferivel o Brasil abandonar a mistura da mandioca, afim de em troca della obter compensações para artigos fundamentaes nossos) o mercado equivalente que nos interessa no Prata é o de pannos finos. Permitte o argentino que tomemos pé no de artigos grossos, principalmente o do algodão para saccaria, quando o que interessa ás fabricas nacionaes agora é a entrega de qualidades textis apuradas. Attingiu a industria do algodão brasileiro a um grau de aperfeiçoamento que lhe permitte abastecer os mercados sul-americanos de um artigo em condições de rivalizar com os concurrentes de outros paizes.

Assim, quando os argentinos chegam e nos pedem mais espaço vital, para o seu trigo, nossa resposta deverá consistir em reclamar-lhes mais espaço vital para o nosso panno fino. E não tratemos o assumpto com pannos mornos. Cumpre orientar o problema dentro de uma chave realistica. Não pode nem deve permanecer a restricção que ainda mantem o governo platino quanto á qualidade das exportações brasileiras de textis. Sempre fui favoravel ao desbloqueamento do trigo argentino nas nossas fronteiras, sem embargo de sermos productores de mandioca no Estado de São Paulo. E' que o interesse privado não pode ser apreciado quando elle se põe em conflicto com o interesse geral, e aqui o interesse collectivo reside nas grandes trocas de trigo argentino por milhões de metros de panno brasileiro. Mas de pannos bons, e não apenas de algodão para saccarias, que nos será devolvido com o accondicionamento do trigo, exportado para o Brasil.

ASSIS CHATEAUBRIAND

2:650.000$000 para financiamento aos banguezeiros

AS OPERAÇÕES SERÃO FEITAS POR INTERMEDIO DA COOPERATIVA CENTRAL, COM A GARANTIA DO GOVERNO DO ESTADO — AS CONDIÇÕES DA OPERAÇÃO FINANCEIRA — DECRETO ASSIGNADO HONTEM PELO INTERVENTOR FEDERAL

O interventor federal assignou, hontem, o seguinte decreto:

"no uso de suas attribuições, baixa o seguinte decreto approvado pelo Departamento Administrativo:

ART. 1º — O govêrno do Estado autorizará a Cooperação Central dos Banguezeiros a contractar, com a garantia do Estado, empréstimos, em dinheiro, até o valor de ..... 2.650:000$000, com o Instituto do Assucar e do Alcool, destinadas as respectivas importancias ao financiamento de entre-safra aos productores de assucar banguê.

§ 1º — Os empréstimos para o financiamento só serão concedidos aos banguezeiros que se obrigam a fazer, em suas terras, a cultura de plantas alimenticias (feijão, mandioca e cereaes) na proporção de 5 por cento de area occupada com os canaviaes de primeiro córte, reservando mais 5 por cento da área actual de canna para a pecuária na base de um bovino por hectare de pasto.

§ 2º — Estes empréstimos serão realizados a titulo de financiamento de entre-safra de 1941-1942, e não poderão ultrapassar ao equivalente de 4$000 por saco de assucar bruto tomando-se por base 80 por cento da quóta de producção de cada engenho e nunca ultrapassando as respectivas limitações estabelecidas pelo Instituto do Assucar e do Alcool.

§ 3º — Os juros a cobrar serão de 9 por cento a.a., elevaveis a 10 por cento a.a., no caso de móra, e o prazo dos contractos o que as partes accordarem.

ART. 2º — As importancias totaes dos empréstimos feitos aos banguezeiros serão divididas em prestações mensaes, iguaes e correspondentes ao numero de mezes que abrangem o periodo da entre-safra.

ART. 3º — A Cooperativa Central dos Banguezeiros poderá, quando assim o julgar conveniente, reduzir o limite máximo para os empréstimos fixados no parágrapho primeiro do artigo primeiro, tendo em vista as necessidades do banguezeiro, as garantias e idoneidade do mesmo e demais outras circunstancias que lhe pareçam em cada caso, dignas de ser tomadas em consideração.

ART. 4º — Qualquer impugnação formulada pelo Govêrno do Estado ou por delegados seus, será acolhido e do Instituto do Assucar e do Alcool e pela Cooperativa dos Banguezeiros.

ART. 5º — Para melhor garantia e resguardo dos interesses do Estado e do Instituto do Assucar e do Alcool, não serão admittidos á realização de empréstimos aquelles banguezeiros que estejam em situação financeira premente, de modo a tornar possivel a paralização de suas actividades antes de finda a safra, exceptuadas aquellas firmas que possam offerecer fiança, de coobrigados de primeira ordem, capazes de responder por si só pela operação, mediante consentimento expresso do Chefe do Govêrno.

ART. 6º — Ficam mantidas as taxas especiaes de 8$000 e $100 para sacco de assucar produzido de qualquer qualidade que se destinam a primeira amortização do capital mutuado, juros e demais obrigações dos devedores e a segunda a indenizações das despesas de avaliação, fiscalização e outras semelhantes, feitas pelo Instituto mutuante.

ART. 7º — A arrecadação da taxa especial de 8$000 e da taxa addicional de $100 referidas no artigo anterior, será feita pela Cooperativa Central dos Banguezeiros no acto da entrega, em seus armazens, dos assucares procedentes dos engenhos dos productores que se tenham utilizado do financiamento de que trata o § 2º, do artigo 1º, deste decreto-lei.

ART. 8º — A Cooperativa Central dos Banguezeiros emittirá em favor do mutuário talão comprobatório do pagamento das taxas relativas a cada remessa de assucar, em duas vias, constituindo a primeira, documento privativo do mutuário, que a utilizará como instrumento liberatório de cada parcela correspondente de assucar.

PARAGRAPHO UNICO — A 2ª via do talão referido neste artigo ficará fazendo parte do archivo da Cooperativa Central dos Banguezeiros.

ART. 9º — Nenhum mutuário poderá remetter o seu assucar para outra praça que não seja do Recife ou das cidades onde existirem entrepostos da Cooperativa Central dos Banguezeiros, sem o prévio pagamento das taxas nomeadas no artigo 6º deste decreto-lei.

ART. 10º — Quando a importancia arrecadada de um contribuinte, em virtude da taxa de 8$000, de que trata o artigo 6º fôr suficiente para o pagamento do capital que lhe houver sido mutuado, juros, despesas e mais responsabilidades decorrentes do contracto, considerar-se-ão extintas as taxas citadas pelo presente decreto-lei em relação ao mesmo contribuinte, sendo em consequência suspensa imediatamente a respectiva cobrança.

ART. 11º — O assucar transportado clandestinamente será apprendido, lavrando-se o competente auto pelo fiscal, assignado pelo conductor ou a rôgo deste por duas testemunhas, sendo o processado encaminhado á Secretaria da Fazenda.

PARAGRAPHO UNICO. — O assucar apreendido de accordo com o estatuido neste artigo, será vendido por intermédio de um corretor á ordem do Secretário da Fazenda. Do producto da venda serão deduzidas as taxas a que se refere o artigo 6º; a importancia da multa que será recolhida ao Thesouro do Estado como renda eventual e qualquer despesa determinada pela apreensão. O saldo porventura existente será depois devolvido ao infractor.

ART. 12º — Para cada infracção do presente decreto-lei, além da apreensão prevista no artigo anterior será imposta a multa de 500$000 a 5.000$000, elevada ao dobro na reincidencia e cobravel por executivo fiscal.

ART. 13º — Para completo controle do serviço de fiscalização, os mutuários ficarão obrigados a apresentar o orçamento de applicação do financiamento, o qual deverá ser rubricado pelas partes contractantes, passando este documento a constituir parte integrante do contracto.

PARAGRAPHO UNICO — A Cooperativa Central dos Banguezeiros remetterá semanalmente, á Secretaria da Fazenda, um mappa de todo o assucar produzido e transportado pelos engenhos dos productores financiados.

ART. 14º — Os contractantes apresentarão á Secretaria da Fazenda quitação dos impostos federaes estaduaes e municipaes, sob pena de não ser firmado pelo titular daquella Secretaria o respectivo contracto.

ART. 15º — O presente decreto-lei entrará em vigôr na data da publicação, revogadas as disposições em contrário".

Mais territorio francez para Hitler?

QUASI NULLO O PODERIO MILITAR DE WEYGAND NA AFRICA — ABERTA PARA NOVOS EMPREENDIMENTOS NAZISTAS — VICHY NÃO TEM NOÇÃO DO QUE SE PASSA NO MUNDO — O NUMERO REAL DOS EFFECTIVOS DE WEYGAND — APENAS CEM AVIÕES — EXPULSOS OS ITALIANOS DAS COMMISSÕES DE ARMISTICIO — SO' ALLEMÃES

(Copyright da N.A.N.A. — Agencia Norte-Americana - Exclusiva dos "Diarios Associados")

Por PERTINAX

WASHINGTON, abril de 1941 — (Por via aérea) — Todo o mappa da guerra está sendo reformado ante as modificações soffridas pelo poder militar da Allemanha e da Inglaterra.

Ha, porém, um canto deste mappa que nas ultimas semanas está despertando muito a attenção dos entendidos, porque uma nova **blitkkrieg** tem que ser levada a effeito em alguma parte — a parte franceza do Norte da Africa. O apparecimento de duas ou tres divisões germanicos (blindadas) em luta agora na Libya, o que traz para o Egypto a ameaça de uma invasão, affecta do mesmo modo o imperio francez em Tunis, Algeria e Rabat.

Possivelmente, durante algum tempo estas columnas allemãs deverão estar occupadas na direcção lêste. Entretanto, o mero facto de, numa emergencia, poderem ter a sua marca dirigida para oêste é bastante para declarações do general Weygand inteiramente convencido de que está completamente abandonado.

Poder-se-á objectar que os allemães contaram com uma sorte sem igual quando conseguiram transportar tanto material bellico da Sicilia para Tripoli e que pode ser que isso não aconteça outra vez, mas no pé em que as coisas estão hoje, é mais seguro fazer a hypothese de que elles conseguirão repetir o feito.

O facto é que a Africa Franceza, apezar das repetidas declarações do general Weygand de que repellirá quaesquer invasores, actualmente está inteiramente aberta a qualquer empreendimento nazista. Muitos factos podem ser apresentados para comprovar tal affirmativa.

FACTOS CONCRETOS

Para começar, a força militar de que dispõe o general Weygand tem sido seriamente exaggerada nas noticias dos jornaes e mesmo nos relatorios diplomaticos.

Toda a força de terra não excede 125 mil homens para Tunis, Algeria, Marrocos e os aviões não devem passar de uma centena. A commissão de armisticio italiana foi mais efficiente nos ultimos tempos do que se acredita em geral. Realizou o desarmamento e a desmobilização de muitas unidades.

Para completar o quadro não devemos esquecer de que a carencia de gazolina, materias primas e viveres deu maior gravidade á situação.

Estarão as tropas inteiramente á mão?

Ha pouco tempo passado, um regimento senegalez se rebellou em Algeria, mas talvez esta occorrencia não tenha muita importancia. O soldo dos soldados não tinha sido equiparado ao das tropas nativas. Foi uma questão interna e sem importancia militar.

Quanto aos officiaes, não são os melhores os que ficaram em serviço. Na actual desgraça da França não é possivel fazer um selecção efficiente. Ha muita concorrencia pelos cargos. Para as tropas em serviço ultramarino sempre o ministerio da Guerra enviava officiaes que não estavam inteiramente aptos para o serviço regular.

Muitos officiaes que já estavam fóra da idade limite para o serviço activo acceitavam estas commissões. E' verdade que esta cousa se verificava mais com colonias que ficavam mais distantes que a Africa.

E A ACTIVIDADE ALLEMÃ?

Agora vejamos as actividades germanicas. O numero de officiaes allemães nas commissões de armisticio não é grande, segundo as fontes officiaes: de vinte e dois a vinte e cinco numa commissão de sessenta e dois. O resto é composto de subalternos e secretarios. Mas, quasi todos os dias um grande transporte aéreo com a cruz swastica desce no aéroporto de Algeria. Quantos chegam e quantos vão é impossivel dizer. Contrariamente ás disposições do armisticio, e sem protesto de Flandin, os italianos foram substituidos por allemães.

No principio, allemães e italianos faziam o trabalho lado a lado. Depois os italianos foram retirados.

Os officiaes allemães muito conhecedores do mundo arabe se acham encarregados de todo o Marrocos. Se misturam com os chefes nativos e com os dignatarios locaes.

Trata-se de outra violação que o general Weygand tolerou contra a vontade do general Nogues em Rabat.

O controle militar allemão do armisticio tem uma elasticidade tremenda. Os agentes allemães desenvolvem uma grande actividade entre os nativos, procurando mesclar com hespanhoes, embora estes não sejam muito tolerados na região. As contas germanicas abertas nos bancos são muito grandes e são muito além das despesas naturaes dos elementos germanicos que ali se acham em desempenho de funcções officiaes.

ESBOÇO DE UMA SITUAÇÃO

Este é o esboço da situação no Norte da Africa. Pode-se esperar, justificadamente, que o general Weygand reaja contra tal estado de cousas? Elle não sabe como obter, quando chegar o momento propicio, os seus abastecimentos. A outra parte da Africa não lhe prestará auxilio. Elle não tem uma visão real dos problemas que atormentam o mundo actualmente, e as consequencias oriundas de um bloco reaccionario do qual elle sempre esteve proximo. Foi obrigado a deixar o gabinete, em setembro do anno passado, porque denunciou a annexação da Alsacia Lorena, um passo inteiramente fora da convenção do armisticio. E' possivel que seja demittido a qualquer momento do cargo que occupa por exigencia germanica.

Que contraste! O rei da Dinamarca, virtualmente um prisioneiro germanico, approva a protecção americana á Groenlandia. Dois quintos do territorio francez não estão em mãos allemãs, mas Vichy e seu delegado na Africa se comportam como se ainda fossem livres e dependentes do centralismo administrativo.

Emfim... o sim ou o não do general Weygand pouco valem. Seu poder militar já está quasi nullificado.

Tomarão os allemães mais territorio francez sem qualquer reacção?

Actos do Governo Estadual

Applicação das rendas do Censo de Directoras de Grupos da Capital — Impostos em chamada na Prefeitura — Pagamentos no Thesouro e no I.P.S.E. — Aviso da Recebedoria — Exame de motoristas na Delegacia de Transito — Inspecção de saude na Junta Medica

O interventor federal assignou hontem o seguinte acto:

determinando que as rendas provenientes das taxas pagas pelas alumnas do Curso de Directores de Grupos da Capital sejam applicadas nas despesas do mesmo curso.

THESOURO

O Thesouro pagará amanhã, ao 2º dia, sendo:

NO 1º TURNO (Das 9 ás 11 horas): Recebedoria do Estado de fls. 1 a 100.

NO 2º TURNO (Das 14 ás 16 horas): Recebedoria do Estado de fls. 101 ao fim; Secretaria do Tribunal de Appellação; juizes de direito de 3ª entrancia; promotores da capital.

— O pagamento será effectuado mediante a apresentação da carteira de identidade.

PREFEITURA

Impostos e taxas em chamada — 1º semestre de 1941. — Imposto predial, aguas não devidamente canalizadas e taxas de illuminação, limpesa e calçamento dos bairros de Varzea, Afogados, Coqueiral, Tejipió Pina e Bôa-Viagem.

Impostos de industrias e profissões (parte fixa) letreiro, empanada, motor, etc. e taxa de aferição do bairro do Recife.

Estão sendo chamadas a comparecer ao protocollo geral da prefeitura as seguintes pessoas:

Petição: 4819 — Januária de Luna e Silva; 4117 — José Antonio de Oliveira; 3975 — Alvaro Vianna & Cia. Ltd.; 5223 — Hercilia de Araujo Bezerra Cavalcanti 5544 — Humberto Lôbo Soares; 4453 — Maurino Mendes; 149 — Aurora Cabral de Lemos.

RECEBEDORIA

O director da Recebedoria está avisando aos interessados que, segundo edital n. 4, publicado no Diario do Estado de 30 de abril findo estão sendo convidados os contribuintes do imposto territorial, collectados no exercicio de 1940, para fazer o recolhimento das importancias em débito, dentro do prazo de dez dias uteis, ficando os mesmos cientificados de que, expirado o prazo alludido sem o pagamento das quantias devidas, serão extraidos certidões para a sua cobrança em juizo.

INSTITUTO DE PREVIDENCIA DOS SERVIDORES DO ESTADO

O Instituto de Previdência dos Servidores do Estado pagará amanhã sexta-feira, 1º dia util, aos pensionistas de ns. 1 a 400.

DELEGACIA FISCAL

Estão sendo convidadas a comparecer á Secretaria desta departição, as seguintes pensionistas dos Ministérios da Viação e Guerra:

Iracema Fernandes Cartaxo, Alice Lopes da Cruz, Porcina Maria de Britto Cordeiro, Antonieta Maria da Costa, Lucimar de Almeida e Silva, Maria José de Araujo Celeste, Alexandrina Ramos da Rocha e Dalila Cavalcanti da Costa, e o sr. Heraclito Teixeira da Silva, proc. 2463|41.

DELEGACIA DE TRANSITO

Por infracção ao regulamento geral do trafego publico, estão sendo chamados a comparecer a esta Delegacia, no prazo de 48 horas, os conductores dos vehiculos abaixo:

DIA 29-4-941 — Não conduzir os documentos — 6150; meio fio bond parado — 1071 e 798; falta de registro — 6626; resalva vencida — 6698, 6669, 6052 e 4830; lavar vehiculo na via publica — 3325; conduzir senhora — 6445; falta de matricula — 5190; desobediência ao sinal de parada — 1992, 3838, 289-A.L. e 2431; falta de quitação com o Instituto — 6164 e 6664; excesso de velocidade — 289-A.L.; cortar outro vehiculo na curva — 2671 e 7012; falta de precaução — bond — 162; estaccionar na curva — 303, estaccionar em local não permittido — 2757, 3453 e 2453; avanço ao sinal — 939; não fazer o sinal regulamentar — 700 e 3537; cortar outro vehiculo no cruzamento — 2704; trafegar depois da hora — 5572.

Para o exame de motoristas, a realizar-se amanhã, ás 9 horas, estão sendo chamados os seguintes candidatos:

Hervasio Guimarães de Carvalho, João Baptista Cavalcanti, Pedro Pedrosa de Mello, Manoel Vicente Ferreira, Waldemar José da Silva e Temistocles Imperiali.

— A Delegacia de Transito está avisando aos interessados que resolveu prorogar, até o próximo dia 10, o prazo para a matricula, sem multa de carroças e bicycletas. A partir de hoje serão apreendidas as motocycletas que forem encontradas trafegando com placa do exercicio passado.

JUNTA MEDICA

A Junta Médica do Estado está convidando a comparecerem no Departamento de Saude Publica, ás 14 horas de amanhã os seguintes requerentes:

Waldemar Ferreira Coutinho, Ignacio Elias do Rêgo Dantas, Emilia de Andrade Coutinho, José do Carmo Garcia, Ernane Tenorio Valença, Carmen de Sousa Cavalcanti, José Luiz Correia de Oliveira, Maria de Lourdes Azevedo, Ormezinda Militana Pessoa Carvalho e Maria José Lacerda de Mello.

DEPARTAMENTO ESTADUAL DE ESTATISTICA

Estão sendo convidados a comparecer ao Departamento Estadual de Estatistica, no patheo do Paraiso, 284 — 1º andar, dentro do prazo de cinco dias, os seguintes despachantes: — Adriano Basto, Adhemar Bezerra de Mello, Alberto Affonso Ferreira Junior, Alcebiades Costa, Amphilophio Mello, Antonio Wanderley, Aurelio A. de Souza, Bartolomeu da Silva Ramos, Clidenor de Carvalho, Djalma Vasconcel-

(Conclúe na 5.ª pagina)

COMMISSÃO DE ASSISTENCIA SOCIAL

Uma organização que trabalhará em favor dos estudantes secundarios

RIO, 30 (A. N.) — Foi creada pela Divisão do Ensino Secundario, devidamente autorizada pelo director do Departamento Nacional de Educação, do Ministerio da Educação, a commissão de Assistencia Social, aos estudantes do curso secundario, que será presidida pela sra. Lucia Magalhães.

Trata-se de organização, cuja finalidade maxima é trabalhar para melhoria do nivel cultural, da mocidade estudantina, não só através de medidas capazes de incentivar o alumno ao estudo das materias do curso secundario, como facilitando aos menos favorecidos, os meios para que possam estudar.

A commissão compõe-se dos inspectores federaes Antonio Stiveira, Heitor do Nascimento Ribeiro, Francisco Tavares Pereira e Eduardo Bartlett James e a technica de educação, sra. Isabel Junqueira Schmidt.

Entrevista collectiva do ministro do Trabalho

RIO, 30 (A. N.) — O ministro do Trabalho receberá, hoje, ás 11 horas, em seu gabinete, os jornalistas cariocas, concedendo-lhes uma entrevista collectiva sobre a installação, amanhã, da Justiça do Trabalho, em todo o paiz.

CARVÃO NACIONAL PARA A ARGENTINA

A Companhia Carbonifera Rio-Grandense vae fornecer cinco mil toneladas mensaes

RIO, 30 (A. N.) — A Companhia Carbonifera Rio Grandense acaba de assignar um contracto para o fornecimento de carvão com a mais importante estrada de ferro da Argentina.

A Ferro Carril Central da Republica vizinha, consumirá cerca de cinco mil toneladas mensaes de hulha nacional, já tendo sido expedida a primeira remessa a bordo do vapor Olinda, do Lloyd Brasileiro.

Logo que estejam accordados os planos de transporte regular do fornecimento que attingirá quinze mil toneladas mensaes.

A acquisição do nosso carvão pela Argentina foi resolvida após demorados estudos relativos aos indicios das calorias apuradas pelos technicos da referida ferrovia.

Ordem nacional do Cruzeiro do Sul

RIO, 30 (A. N.) — O presidente da Republica, na qualidade de grão-mestre das ordens brasileiras, por decreto assignado na pasta das Relações Exteriores, conferiu o grão de cavalheiro da ordem nacional do Cruzeiro do Sul ao sr. Hamsen Ihs, addido da legação chineza no Rio.

Em mãos dos italianos

DURAZZO, 30 (T. O.) — O embaixador inglez em Belgrado e varios outros diplomatas, dentre os quaes alguns hollandezes, belgas, polacos e inglezes, que não conseguiram fugir a tempo, acham-se em mãos dos italianos. Esperavam elles poder embarcar num submarino inglez nas cercanias de Cattaro, quando foram surpreendidos e aprisionados.

Politica de sabedoria

Austregesilo de ATHAYDE
(Copyright dos "D. A.")

RIO — O governo argentino acaba de approvar enormes creditos destinados á defesa do paiz. Cerca de setecentos milhões de pesos, que representam quasi quatro milhões de contos, irão reforçar as defesas terrestres, navaes e aereas do nosso grande vizinho.

E' com prazer que vemos a decisão da Argentina, de ampliar o seu Exercito, augmentar os recursos da sua Armada e os elementos da sua Aeronautica.

* * *

Não ha mais no mundo logar para a liberdade dos paizes fracos.

Basta contemplar o tragico destino das nações que vão desapparecendo, umas após outras, para contemplar o futuro com sobresalto.

Cada um pergunta, nas angustias da incerteza: "Que nos estará reservado nesse **maelstrom**, em que se abysmam os povos? Quando chegará a nossa hora?".

* * *

Foi-se o tempo em que tudo dependia da bravura. Quem não se tiver preparado longamente na paz, não ganha a guerra.

Essa preparação impõe grandes sacrificios financeiros. Não é com quatro vintens que se arma uma nação moderna.

Os argentinos comprehendem isso e, apesar das difficuldades economicas em que se encontram, empenham os annels afim de salvar os dedos. E' uma politica de sabedoria.

Emprego obrigatorio do gazogenio

RIO, 30 (A. N.) — Dando cumprimento á resolução tomada no dia 15 de janeiro, o ministro da Agricultura fixou o dia 15 de julho para fazer entrar em vigor, aqui e nos Estados do Rio, São Paulo, Paraná e Santa Catharina, a lei que obriga todo proprietario de dez ou mais vehiculos a automoveis, a possuir um a gazogenio em trafego por grupo de dez.

Aquelles que não cumprirem a determinação serão pesadamente multados.

JUSTIÇA DO TRABALHO

Os membros do Conselho da 6.ª Região, no Recife

RIO, 30 (A. M.) — Foram nomeados para o Conselho de Justiça do Trabalho, as seguintes pessoas:

Thomaz de Oliveira Lobo, para vogal do Conselho Regional da 6ª Região em Recife; Antonio Pereira, para supplente dos empregadores no Conselho Regional da 6ª Região em Recife; Luiz Sebastião da Silva Rio, para vogal, representante dos empregadores no Conselho Regional da 6ª Região, em Recife; Manoel Constantino da Silva, para supplente de vogal, representante dos empregados no Conselho Regional da 6ª Região, em Recife; Emilio Kihlman, para vogal, representante dos empregados no Conselho Regional da 6ª Região, em Recife; Thadeu Gonçalves da Rocha, para supplente de vogal do Conselho Regional da 6ª Região, em Recife; Montrose Jorge de Souza, para supplente de vogal do Conselho Regional da 6ª Região, em Recife; Dustan Soares de Miranda, para vogal do Conselho Regional de 6ª Região, em Recife; Gerson de Castro e Silva, para supplente de vogal, representante dos empregadores na 3ª Junta de Conciliação e Julgamento de Recife; Aldemar Pires Travassos para vogal, representante dos empregadores na 2ª Junta de Conciliação e Julgamento de Recife; Raphael de Oliveira Alves para supplente de vogal, representante dos empregadores na 1ª Junta de Conciliação e Julgamento de Recife; José Fialho Allmonda para vogal, representante dos empregadores na 1ª Junta de Conciliação e Julgamento de Recife; Degarlindo Nilo de Albuquerque Rios, para supplente de vogal, representante dos empregadores na 2ª Junta de Conciliação e Julgamento de Recife; Joaquim Moreira Filho, para vogal, representante dos empregados na 2ª Junta de Conciliação e Julgamento de Recife; Waldemar José dos Reis, para supplente de vogal, representante dos empregados na 1ª Junta de Conciliação e Julgamento de Recife; Adhemar de Oliveira, para vogal, representante dos empregados na 1ª Junta de Conciliação

Causas da cidade

MELHORIA DE HABITAÇÕES

Neste primeiro de maio, podemos constatar que a campanha pela melhoria da habitação operaria não se limita á capital.

Por isso, ao mesmo tempo que se derrubam mucambos no Recife e se constroem villas operarias, o bom exemplo se vae espalhando no interior. A Great Western está construindo casas, e nas grandes usinas um plano de construcções ruraes vem sendo posto em execução.

Si esse esforço se prolongar por mais alguns annos, sem nenhuma solução de continuidade, podemos dizer que o mucambo será completamente extincto de nossa paisagem social.

Toda a questão era começar a campanha e dar-lhe impulso e conquistar adhesões e sympathias. Foi o que aconteceu.

Neste primeiro de maio, sentimos tambem que um ambiente de comprehensão e de harmonia social se vae impondo a patrões e operarios. Evoluimos muito nestes dez annos e demos grandes passos para uma nova concepção de vida. E' isso sobretudo que convem resaltar neste dia, que não é mais de revolta e de odio, mas de confiança e certeza no futuro. — Z.

MUTILADO

A Justiça do Trabalho

A installação, hoje, da Justiça do Trabalho é um acontecimento de relevo que convem salientar.

Em dez annos, o Brasil resolveu por completo um problema, que o regimen anterior deixara completamente em aberto. O Estado liberal desdenhara a questão; e quando um ou outro reclamava a necessidade de revêr uma legislação demasiado individualista, respondia-se que a questão social no Brasil era apenas um "caso de policia".

Esse desdem creou o desassorego e a inquietação; e de tal modo que um dia o governo teve de fazer frente a um perigo muito maior.

Num decennio, operou-se neste paiz o que se poderia chamar uma "revolução branca". Tudo se fez, num espirito de comprehensão e de harmonia geral, dando cada qual sua quota parte, para um fim do maior interesse collectivo.

A Justiça do Trabalho, que se installa no Brasil, é o coroamento de uma obra de grande envergadura, que se fez sem desordens, sem lutas e sem agitação de rua.

Outrora se considerava o dia de hoje o "das reivindicações". E aqui e ali, em varias cidades e differentes paizes, o 1.º de maio era a jornada das imprecações e dos odios das massas insatisfeitas.

Nós resolvemos o problema, da maneira mais suave e christã. Attendemos igualmente a uns e a outros, eliminamos todos os motivos de agitação e de querella, creamos uma atmosphera de compreensão reciproca.

A luta de classes, tão explorada pelos propagandistas do marxismo materialista, para crear a revolução, foi eliminada. Em vez da luta, deu-se a harmonia das classes, porque o regimen a todos attendeu, no seu justo termo. Antigamente, patrões e operarios se consideravam entidades inimigas, de interesses oppostos. Hoje, dissipou-se o mal estar, gerado á sombra de uma legislação descuidada e egoista, para dar logar a um ambiente completamente diverso.

Como estamos longe das greves, dos lock-outs e das represalias; como estamos distantes de todos esses conflictos e querellas lamentaveis e injustas. Tudo se dissipou e tudo se encaminhou para as soluções da equidade da justiça.

—

Com o acervo de leis sociaes que o Brasil poz em execução, nestes dez annos, demos um exemplo que não póde ser subestimado. Demos nossa contribuição a uma nova "ordem", não firmada na ambição, no odio e na violencia, mas na esperança de uma humanidade melhor, mais comprensiva, mais sensivel ao soffrimento, mais enquadrada no espirito do christianismo, contra o qual o marxismo semeara uma propaganda dissolvente e perversa.

Duas aldeias de educação

RIO, 30 (A. N.) — Foram assignadas, hontem, pelo prefeito o contracto das construcções de duas aldeias de educação, segundo o plano organizado pela Secretaria Geral de Educação.

Ao acto compareceu, além do secretariado geral de educação e cultura, Pio Borges, todos os directores de departamento desta secretaria, tendo o prefeito proferido um discurso na occasião.

Removido para a embaixada do Peru'

RIO, 30 (A. N.) — O presidente da Republica removeu o ministro de primeira classe Pedro de Moraes Barros, que servia na legação da Hollanda, para a embaixada do Peru', na qual servirá como embaixador em commissão.

Restaurant para menores

RIO, 29 (A. N.) — O presidente da Republica assignou um decreto autorizando a fundação Darcy Vargas a contractar com as instituições de previdencia social, sob a jurisdição do Ministerio do Trabalho, um restaurant para menores.

Machinaria e aeroplanos

RIO, 30 (R.) — O navio de carga allemão Natal, que chegou a Santos, procedente de Hamburgo, trouxe 2.592 toneladas de carregamento, especialmente machinaria e aeroplanos.

"O ESPIRITO PUBLICO FÓRA DOS PARTIDOS"

Serie de conferencias do Dip

RIO, 30 (A. N.) — Perante grande assistencia realizou-se, hontem, ás 17,15, no Palacio Tiradentes, mais uma conferencia da serie promovida pelo Departamento de Imprensa e Propaganda.

Falou o ministro Castro Nunes do Supremo Tribunal Federal que discorreu sob o thema O espirito publico fóra dos partidos.

A sessão foi presidida pelo ministro Eduardo Espinola, presidente do Supremo Tribunal Federal, tomando parte á mesa o ministro Ataulpho de Paiva.

"O PRESIDENTE VARGAS AFASTOU DO BRASIL A POSSIBILIDADE TRAGICA DA LUTA DE CLASSES"

AS FESTAS DO "DIA DO TRABALHO"

O PROGRAMMA GERAL DAS SOLENNIDADES DE HOJE — MISSA CAMPAL NO PARQUE 13 DE MAIO — INSTALLAÇÃO SOLENNE, A'S 9 1/2 HORAS, DA JUSTIÇA DO TRABALHO INAUGURAÇÃO DA VILLA DAS COSTUREIRAS E DO GRUPO ESCOLAR REGUEIRA COSTA — O ALMOÇO DE CONFRATERNIZAÇÃO DE OPERARIOS E PATRÕES, NO GRANDE HOTEL

Realizam-se hoje, em todo o paiz, as celebrações do dia symbolico do Trabalho.

Nesta capital, as festas promovidas por iniciativa do governo teem o apoio de todas as associações trabalhistas, classes conservadoras e do povo em geral.

Aproveitando a data, a interventoria federal marcou para hoje a inauguração de varias obras de assistencia social empreendidas pelo Estado, entre ellas a da Villa das Costureiras e o Grupo Escolar Regueira Costa, no Rosarinho, além de varios melhoramentos no Ibura.

Tambem será feita no Recife a installação solenne da Justiça do Trabalho, velha aspiração das classes operarias e se promoverá, no Grande Hotel, sob a presidencia do interventor federal, um almoço de confraternização entre trabalhadores e patrões.

PROGRAMMA GERAL

E' o seguinte o programma geral das festas de hoje:

8 horas — missa campal no Parque 13 de Maio; 9 e 30 — installação solenne da Justiça do Trabalho, no Palacio da Justiça; 12 horas — almoço de confraternização dos industriaes com as classes trabalhadoras, no Grande Hotel; 14 horas — inauguração da villa da Fabrica de Farinha Panificavel do Ibura; 15 horas — inauguração do Grupo Escolar Regueira Costa, na Villa dos Tronsvilrios, no Rosarinho; 16 horas — inauguração da villa "Leão XIII", destinada ás costureiras, na zona aterrada da avenida Cruz Cabugá.

Dará a benção da villa o monsenhor João Olympio.

A' noite haverá retrêta na praça Beatriz Pereira Carneiro.

CONCENTRAÇÃO DOS C. E. O.

Os Centros Educativos Operarios tomarão parte, hoje, nas festas do DIA DO TRABALHO, de accordo com o seguinte programma organizado pela Directoria de Reeducação e Assistencia Social:

O local onde se ergue a Villa Leão XIII, destinada ás costureiras fica localizada na zona aterrada da Avenida Cruz Cabugá, em Santo Amaro, zona que possuia a denominação de "7 mucambos". O local das festividades será ornamentado e illuminado com cordões electricos desde a entrada até o recinto da praça Beatriz, onde terá logar a solennidade da inauguração official.

Logo após a solennidade religiosa falará em nome das familias operarias, o operario Julio Rocha, presidente do Conselho do Centro Educativo de Santo Amaro.

Em seguida o interventor federal encerrará a solennidade.

O acto terá o comparecimento dos secretarios de Estado, directores da Liga Social contra o Mucambo, autoridades, pessoas convidadas, syndicatos de classe.

Os Centros Educativos Operarios formarão com todos os seus departamentos.

Na retrêta, por uma fracção da banda de musica da Força Policial do Estado, se cumprirá o seguinte programma:

I parte — Rosalva, valsa; Ingratidão, samba; N. 2, fox-trot; Não ha nada mais gosado frêvo-canção; Murilio no frêvo, frêvo; Brigada Passinha, dobrado.

II parte — Clara Victor, valsa; Não dou motivo, samba; Alô Marietta, frêvo-canção; Malassombrada, frêvo; N. 1, fox-trot; Soberano, dobrado.

Os operarios dos Centros Educativos, se concentrarão em suas sédes sociaes ás 13 horas, de onde partirão para o local das festividades.

Os Centros Educativos formarão da seguinte maneira: Banda musical, athletas do Departamento de Cultura Physica, bandeiras; Centro Educativo Operario do Pombal (secções masculina e feminina, departamento infantil); Centro Educativo Operario da Varzea (secções masculina e feminina, departamento infantil); Banda marcial; Centro Educativo Operario de Monteiro (secções masculina e feminina, departamento infantil); Centro Educativo de Arraial (secções masculina e feminina, departamento infantil); Centro Educativo Operario de Afogados (secções masculina e feminina, departamento infantil); Centro Educativo Operario de Santo Amaro (secções masculina e feminina, departamento infantil); Centro Educativo Operario de Areias (secções masculina e feminina departamento infantil); Centro Educativo Operario de Agua Fria (secções masculina e feminina, departamento infantil); Centro Educativo de Campo Grande (secções masculina e feminina, departamento infantil).

RETRANSMISSÃO DO DISCURSO DO PRESIDENTE VARGAS

No recinto da inauguração da Villa Leão XIII, destinada ás costureiras, serão installados alto-falantes, para a retransmissão do discurso que o presidente Getulio Vargas proferirá hoje, nas commemorações officiaes da Festa do Trabalho no Rio.

NA SOCIEDADE ALGODOEIRA

A exemplo do que vem acontecendo em annos anteriores, promove a directoria da Sociedade Algodoeira, hoje, uma festa de confraternização de quantos trabalham naquella grande empreza.

Pela manhã serão disputadas varias provas desportivas no campo da Fabrica de Oleos de Areias; e, ás 12 horas, haverá um almoço á administração, autoridades e funccionarios do escriptorio central, e almoço aos operarios da Fabrica de Areias e delegações de operarios de Sapé e succursaes de Pernambuco e Parahyba. Em seguida, será feita a distribuição de premios aos vencedores das provas desportivas.

A parte sportiva constará de disputas de foot-ball, volley-ball e athletismo entre o Sanbra Sport Club, o Cidao Sport Club e uma representação do Sanbra Sport Club de Sapé, Parahyba.

As provas estão assim organizadas:

Torneio de foot-ball: Fabrica de Oleo de apé x Fabrica de Oleo de Areias (Cidao); vencedor do 1º jogo x Sanbra Sport Club.

Oleo de Sapé — Fabrica de Oleo de Areias x Sanbra Sport Club.

Athletismo: Corrida de velocidade, corrida de resistencia, corrida de tres pernas e pau de sebo.

Cada prova terá um patrono especial: foot-ball — Erich Humberg; volley-ball — N. Kipersmith; corrida de velocidade — Djalma da Fonte; corrida de resistencia — Ferreira Leite; corrida de tres pernas — Humberto Camara; lembrança aos vencidos no torneio de foot-ball — J. Moreira e J. Loureiro.

Durante o almoço um dos directores usará da palavra falando sobre a significação do DIA DO TRABALHO.

CASA DO PEQUENO JORNALEIRO

Solennizando a data do trabalhador, o Orfeão da Casa do Pequeno Jornaleiro dará uma audição no Radio Club de Pernambuco, dedicada aos pequenos jornaleiros da capital do paiz e residentes na "Casa do Pequeno Jornaleiro", com o seguinte programma: Meu Brasil — marcha-canção; Meu filhinho — canção lenta; Alvorada — canção; Hymno Nacional.

A irradiação será feita das 18 ás 18 1/4.

SYNDICATO DOS OPERARIOS PROFISSIONAES NA INDUSTRIA DE MADEIRA

A Junta Governativa do Syndicato está convidando os associados a comparecerem na séde social, ás 7 horas de hoje, afim de seguir para o Parque 13 de Maio, para assistir á missa campal, ás 8 horas.

Deverão comparecer tambem, ás 16 horas, á inauguração da Villa Leão XIII (Villa das Costureiras), em Santo Amaro.

SYNDICATO DOS EMPREGADOS E OPERARIOS EM TRAMWAYS, TELEFHONES E CLASSES ANNEXAS

O Syndicato dos Empregados e Operarios em Tramways, Telephones e Classes Annexas de Recife, tendo sido escolhido pela commissão nacional pró-commemoração da encyclica Rerum Novarum, para patrocinar as solennidades a serem realizadas nesta capital, de 1 a 15 de maio proximo, está pedindo aos seus associados compareçam á concentração trabalhista que terá logar no Jardim 13 de Maio, ás 7,30.

A's 9,30 será inaugurada solennemente a Justiça do Trabalho neste Estado.

REFEITORIOS DA S. V. O. P.

Os refeitorios das Directorias subordinadas á Secretaria de Viação e Obras Publicas no periodo de um anno, forneceram aos seus operarios e empregados 374.99 refeições, assim distribuidas:

Directoria de Saneamento do Estado — Refeições fornecidas: 105.990; importancia dispendida: 110:338$600.

Directoria de Viação e Obras Publicas — Refeições fornecidas 26.078; importancias dispendidas: 23:191$610.

Directoria de Docas e Obras do Porto do Recife — Refeições fornecidas: 242.631; importancia dispendida: 278:151$300.

CINCOENTENARIO DA ENCYCLICA RERUM NOVARUM

A directoria do Forum, o Instituto da Ordem dos Advogados de Pernambuco e a Ordem dos Advogados do Brasil (secção de Pernambuco), estão convidando aos desembargadores do Tribunal de Appellação do Estado juizes de Direito da capital e do interior do Estado, representantes do Ministerio Publico, advogados e demais serventuarios da Justiça Publica, para assistirem a conferencia que o sr. Amaury Pedrosa vae proferir amanhã, ás 20 horas, no salão da Ordem dos Advogados, Palacio da Justiça, em commemoração do Cincoentenario da Encyclica Rerum Novarum.

COMPANHIA SIDERÚRGICA NACIONAL

Participamos ao público que está aberta, na Agência do Banco do Brasil, nesta cidade, até 29 de Maio proximo, a venda de acções da Companhia Siderúrgica Nacional.

Cada titulo é do valor de duzentos mil réis (200$000) devendo a primeira prestação (20%) ser paga á vista e as quatro restantes, de 6 em 6 meses.

Sendo as acções nominativas e só podendo ser adquiridas por brasileiros, solicita-se aos que pretenderem adquiri-las a prova de nacionalidade brasileira, a qual poderá ser feita mediante a exibição de identidade, certidão de nascimento ou de casamento, ou decreto de naturalização.

Em se tratando de firmas, sociedades ou empresas, deverão provar, tambem, que são brasileiras, isto é, constituidas e registadas no Brasil, de acôrdo com as leis brasileiras.

A Companhia Siderúrgica Nacional reserva-se o direito de encerrar a venda antes do prazo estipulado e fará rateio si a subscrição do público exceder o numero de acções.

Recife, 29 de Abril de 1941.

Pelo BANCO DO BRASIL

JOVINIANO MARTINS — Gerente

MARIO FONTES — Contadôr

As commemorações no Rio

Homenagens ao chefe do governo — Solenne installação da Justiça do Trabalho — Discurso do presidente Vargas

RIO, 30 (A. N.) — As commemorações de 1º de maio assumem este anno especial relevo com a installação da Justiça do Trabalho, que completa o edificio da legislação social brasileira.

A presença do presidente Getulio Vargas concorrerá para maior brilhantismo das solennidades. O chefe da Nação deixará amanhã São Lourenço, chegando aqui ás 8 horas, achando-se preparadas grandes manifestações de homenagem ao presidente, por parte de todos os syndicatos, interpretando o sentimento unanime dos trabalhadores brasileiros.

O chefe do governo seguirá do aeroporto Santos Dumont directamente para a praça Onze de Junho, onde presenciará a cerimonia da collocação da primeira estaca das fundações do monumento dos trabalhadores em homenagem ao primeiro magistrado do paiz.

O presidente Vargas será saudado ali por dois trabalhadores, representando, respectivamente, os operarios de terra e os homens do mar.

Durante a cerimonia haverá cantos coraes pelo orpheon dos alumnos da Escola Profissional 15 de Novembro, Gymnasio Arte e Instrucção e Escola Nacional de Musica, sob a regencia da maestrina Joanidia Sodré.

A concentração dos operarios no stadium do Vasco da Gama será iniciada ás 14 horas, e ás 15 horas o presidente ali chegará em companhia do ministro do Trabalho, sendo executada a protophonia do Guarany, pela Orchestra do Syndicato dos Musicos Profissionaes, sob a regencia do maestro Spedini, seguindo-se o desfile e numeros de gymnastica, operarios e moças operarias e apotheose á bandeira pelo corpo de bailados do Municipal.

O ministro do Trabalho falará, saudando o presidente em nome dos trabalhadores nacionaes. O chefe da Nação pronunciará, então, o seu esperado discurso, declarando installada a Justiça do Trabalho.

SERA' IRRADIADO POR TODAS AS EMISSORAS DO PAIZ

RIO, 30 (A. N.) — O discurso que o presidente Getulio Vargas pronunciará, amanhã, no stadium do Vasco da Gama, será irradiado por todas as emissoras do paiz, através do DIP.

Logo que o chefe da Nação acabar de pronunciar esse discurso, será o mesmo irradiado em ondas curtas para o mundo inteiro, em hespanhol, inglez e italiano.

E' esta a primeira vez que o DIP organiza um serviço radiophonico dessa natureza, nos moldes no que se costuma fazer na America do Norte e na Europa, com as orações dos chefes do Estado.

MENSAGEM DE SOLIDARIEDADE

S. LOURENÇO, 30 (A. N.) — Esteve hoje no Hotel Brasil uma grande delegação do municipio de Christina, afim de fazer entrega ao chefe da Nação de uma mensagem de solidariedade á sua obra de governo.

EM VISITA AO PRESIDENTE GETULIO VARGAS

S. LOURENÇO, 30 (A. N.) — Uma grande delegação representando todas as classes sociaes do municipio de Baependy, esteve em visita ao presidente Getulio Vargas, a quem o prefeito Antonio Ferreira agradeceu o auxilio que o chefe do governo tem prestado áquelle municipio, hoje em franco desenvolvimento.

CEM MIL TRABALHADORES

RIO, 30 (A. N.) — Calcula-se que cem mil trabalhadores participarão das festividades de amanhã em homenagem ao seu dia, como tambem para agradecer mais uma vez ao presidente da Republica os numerosos beneficios que lhes tem proporcionado e cuja cupula é a Justiça do Trabalho que será installada amanhã em todo o paiz.

GIGANTESCO BOLO

RIO, 30 (A. N.) — O Syndicato dos Operarios Confeiteiros vae offerecer ao presidente da Republica, amanhã, um gigantesco bolo, caprichosamente confeccionado e representando a maquette do monumento a ser erigido pelas classes operarias na praça Onze, em homenagem ao presidente da Republica.

NOVA ORGANIZAÇÃO DO CONSELHO NACIONAL DO TRABALHO

RIO, 30 (A. N.) — Com a installação da Justiça do Trabalho, que deu nova organização ao Conselho Nacional do Trabalho, transformando-o em orgão supremo da justiça, esse importante organismo passa a realizar publicamente as suas reuniões de julgamento.

O sr. Barbosa de Resende, ultimamente confirmado por decreto do presidente da Republica na presidencia do Conselho, acaba de convocar todos os seus membros para a primeira reunião que se realizará publicamente no proximo dia 2, no edificio do ministerio do Trabalho, onde tem séde o Conselho.

Nessa reunião, o sr. Barbosa de Resende, usando das attribuições que a organização da Justiça do Trabalho deu ao presidente do Conselho Nacional do Trabalho, designará os conselheiros que devem compor as Camaras de Previdencia Social e de Justiça do Trabalho do Conselho.

HOMENAGEM AO MINISTRO DO TRABALHO

RIO, 30 (A. N.) — Os jornalistas que trabalham no gabinete do ministro do Trabalho vão offerecer-lhe um almoço em dia que será previamente marcado.

ACTOS DO GOVERNO ESTADUAL

(Conclusão da 4.ª pagina)

los, Edgar M. C. Leão, Eugenio de Oliveira Antunes, Eurico Leitão, Evanildo J. Rodrigues, Fernando Tavares Catanho, Francisco Metreiles, Francisco Nascimento de Oliveira, Ignacio Lima, Ignacio S. Mendes, Isnar Francisco Bastos, José de Figueredo, José Clodoaldo, José Emidio Fernandes, José Moreira de Barros Silva, Luiz H. Freitas, Manoel E. Gusmão, Mathias Tavares, M. Bernardino Silva, Modesto Coutinho, Oscar de Freitas Feitosa, Oscar Samico, Pedro Fugô e W. Moreira Dias.

SECRETARIA DE VIAÇÃO E OBRAS PUBLICAS

DIRECTORIA DE DOCAS E OBRAS DO PORTO DO RECIFE — Renda do dia 29 — 37:929$300; renda de 1 a 28 — 984:163$500; total — ..... 1.022:102$800.

Associação Nacional de Magistrados

Os juizes do Interior que quizerem adherir á Associação Nacional de Magistrados, poderão dirigir-se, no Rio de Janeiro, edificio do Forum, ao juiz Milton Barcellos, secretario geral da Associação, pedindo-lhe que lhes encaminhe os respectivos estatutos.

Entrevista do sr. Waldemar Falcão a proposito da Justiça do Trabalho

"SERA' UM ORGÃO DEFINITIVO DENTRO DOS QUADROS JURIDICOS DO BRASIL, CAPAZ DE PROPORCIONAR UM PRONUNCIAMENTO RAPIDO, SEGURO E POUCO ONEROSO DAS PARTES DEMANDANTE" — AMBIENTE DE PAZ — MONUMENTO DE LEGISLAÇÃO SOCIAL — ASSISTENCIA AO AGRICULTOR NACIONAL — AUGMENTO DO SALARIO RURAL

RIO, 30 (A. N.) — A proposito da Justiça do Trabalho, que amanhã será installada solennemente em todo o paiz, o ministro Waldemar Falcão concedeu hoje a seguinte entrevista collectiva á imprensa:

"Regulamentada, em decreto recente, a Justiça do Trabalho começará agora a funccionar com um completo systema da legislação social que o presidente Getulio Vargas no seu alto descortino de estadista, ideou e poz em pratica.

Sem a Justiça do Trabalho, isto é, sem a possibilidade de applicar a lei e fazel-a cumprir por um processo especifico, rapido, efficiente e pouco oneroso, a legislação trabalhista perdia grande parte de sua efficiencia.

Em grande numero de casos, os operarios, sentindo-se com direitos liquidos e certos, não se lançavam á aventura de demandal-o, apavorados com o preço, demora e necessidade de patrono exigidos pela justiça commum.

O grande inconveniente está sanado agora com a installação da Justiça do Trabalho, e sanado sabiamente, porque está só adquire a sua plena faculdade de julgar e impor a sentença depois de ver fugir a possibilidade de conciliação, que é a sua finalidade precipua.

Afastada esta possibilidade pela intransigencia das partes em litigio, julgará, então, a Justiça do Trabalho, com segurança e rapidez, evitando sempre os onus mais ou menos extensivos das demandas na justiça commum.

NÃO E' UM ORGANISMO DE EXCEPÇÃO

Não fez o governo um organismo de excepção que vise attender a situação do momento ou ás reivindicações passageiras de uma classe sobre outra.

Attendendo á situação do trabalhador sempre dotado de poucos recursos materiaes para demandar e fazer valer os seus direitos, a Justiça do Trabalho será um orgão definitivo dentro dos quadros juridicos do Brasil, capaz de proporcionar um pronunciamento rapido, seguro e pouco oneroso das partes demandantes.

Antes disto, porem, será o orgão de conciliação e harmonia.

Desta forma se mantem dentro dos principios que baseiam toda a legislação trabalhista promulgada a partir de 1930, com a criação do ministerio do Trabalho, até hoje, com a regulamentação e installação da Justiça do Trabalho, que, em realidade, encerra todo um cyclo de legislação social.

A plataforma de candidato lida na Esplanada do Castello, pelo sr. Getulio Vargas, a 2 de janeiro de 1930, dizia urgir a coordenação de esforços para o estudo e adopção de providencias em conjunto que constituirão o nosso Codigo de Trabalho.

AMBIENTE DE PAZ

Encerrando o cyclo da legislação social brasileira, a Justiça do Trabalho vem completar esse Codigo promettido em 1930 e que desde então vem sendo pouco a pouco construido com meditação, estudo e segurança.

Elle ahi está em potencialidade, requerendo para ser corpo integro, somente uma pequena coordenação que vem sendo feita de todas as leis essenciaes que foram promulgadas nesses 10 annos, e ahi estão produzindo mais beneficios e effeitos para a economia brasileira e não apenas para o trabalhador nacional.

Si o operario, com a legislação social, adquiriu novos direitos, como ferias, pensões e aposentadorias, justiça propria, hygiene nos locaes de trabalho, alimentação sadia, barata, verdade é que, com essas concessões, muito lucram tambem os empregadores que obtiveram ambiente de paz e harmonia, proporcionando o desenvolvimento das actividades productoras em collaboração intima e integração perfeita entre as classes trabalhadoras e as classes dirigentes.

A Justiça do Trabalho, julgando somente quando não seja possivel conciliar, vem, agora, como a cupula do monumento da nossa legislação social, accentuar e definir mais profundamente esse sentido de collaboração e harmonia que o governo sempre teve em mente attingir e que conseguiu, principalmente com o espirito de solidariedade que é tão vivo no brasileiro de todas as classes e escalas sociaes.

BENEFICIO AO BRASIL

Com a sua installação, portanto, o trabalhador brasileiro vê completar-se o quadro das leis fundamentaes, necessarias a assegurar-lhe as condições de vida menos precarias, e bastantes para dar as suas actividades augmento e rendimento, o que só pode ser benefico ao Brasil e ao seu progresso.

Esta legislação ampla constituirá, depois, uma coordenação mais perfeita que já se está fazendo e que a Justiça do Trabalho virá ampliar áquelle Codigo de Trabalho suggerido ainda em 1930 pelo sr. Getulio Vargas, como candidato ao governo.

E' preciso reconhecer que a actual legislação trabalhista tem-se feito sentir principalmente com relação ao trabalhador urbano, aquelle que exerça sua actividade nos grandes centros, em vizinhança com os orgãos principaes da legislação do trabalho.

Mas o presidente Getulio Vargas não tem deixado de velar tambem pelo operario dos campos.

O SALARIO MINIMO

O Salario Minimo, já em vigor, é a medida mais relevante introduzida no corpo da legislação social e que, ao mesmo tempo, attinge e beneficia o trabalhador urbano e o trabalhador agricola.

Ao operario rural, o que o governo tem dado, com exclusão do Salario Minimo, tem sido de uma forma indirecta, melhorando com uma legislação de fundo essencialmente economico, as condições da agricultura e do agricultor, facilitando o credito agricola, reduzindo os juros, assistindo, amparando e auxiliando o agricultor em geral.

Não seria possivel, de immediato, levar ao agricultor brasileiro geralmente pobre e sacrificado pelo abandono em que sempre foi deixado pelos governos successivos da Republica, os onus, embora pequenos, de uma legislação social perfeita.

ASSISTENCIA AO AGRICULTOR NACIONAL

O governo vem ampliando, dia a dia, as suas medidas de assistencia ao agricultor nacional, e como consequencia disso tem visto brotar dos campos novas fontes de producção e riqueza. Crescem na area que cultivam o trigo, estendem-se as plantações de mandioca; apparecem, com vitalidade exhuberante, a cultura racional e exploração technica das fibras nacionaes. E nossas culturas classicas, o café, o algodão, a canna de assucar, a borracha, a castanha, recebem novos incentivos, que o governo lhes permitte, contudo com a estabilidade dos preços e normalidade das vendas, as duas condições essenciaes para o desenvolvimento normal da vida agricola.

Alem disso, o governo desenvolve uma assistencia constante ao agricultor para que seus problemas não se compliquem e as necessidades não se eternizem mais.

E' natural que essa assistencia á agricultura se venha reflectindo tambem, indirectamente, no trabalhador rural, melhorando o seu padrão de vida, elevando o seu poder acquisitivo, proporcionando-lhe casa mais saudavel, condições de vida e trabalho mais hygienicas.

AUGMENTO DO SALARIO RURAL

A esse respeito seria possivel uma comparação interessante entre o salario auferido pelo trabalhador rural antes de 1930 e nos ultimos annos do decennio que acabamos de vencer.

O que se verificaria desse exame, seria que, a partir de 1930, isto é, depois de ter sido estabelecido e posto em pratica um programma concreto de assistencia á lavoura, o salario do operario rural foi progressiva e naturalmente augmentado.

As novas condições de vida que estão sendo creadas para a lavoura nacional já permittem pensar em ir estendendo, pouco a pouco, ao operario agricola, todos os beneficios da legislação social brasileira.

As estimativas sobre a nossa população mostram que dos milhões de trabalhadores brasileiros uma grande percentagem exerce suas actividades nos campos.

E são actividades fecundas, das que mais contribuem para a riqueza e para o progresso do Brasil.

O pensamento do governo, agora, que se pode considerar encerrada a primeira e mais difficil etapa da nossa legislação social, é amplial-a no sentido de abranger, com sua assistencia benefica, o trabalhador rural.

E é o que vamos fazer de agora em deante.

Naturalmente que isto não será executado de improviso, por simples decreto ou portaria ministerial.

DEZ ANNOS

Para construir o Codigo do Trabalho em favor do operario urbano, cuja vida, por se passar nos agrupamentos nos grandes centros, offerecia facilidades enormes para as investigações e exames, levamos 10 annos que não foram perdidos, em vista dos grandes resultados que agora celebramos.

Para levar ao trabalhador dos campos esses mesmos beneficios, teremos, necessariamente, de organizar os nossos estudos, examinando, no proprio ambiente onde se desenvolve a actividade do trabalhador rural e até no estrangeiro, as suas condições de vida e trabalho, bem como a legislação adoptada em outros paizes.

Somente assim poderemos legislar a respeito com objectividade, sem o vicio antigo da generalização e sumptuosidade legislativa que foi um dos graves defeitos dos regimens passados.

EPOCA NOVA

Essa phase de estudos já está sendo planejada e executada prevendo-se assim, na legislação social brasileira, o inicio de uma época nova que será tão fecunda e benefica quanto a primeira.

No momento em que, regulamentando e installando a Justiça do Trabalho, o governo dá ao proletariado nacional o seu organismo maximo, pode ser prometido ao trabalho uma participação mais directa nessa legislação social, com que o presidente Getulio Vargas conseguiu afastar do Brasil a possibilidade tragica da luta de classes e desintegração social.

DR. JOSE' CALDAS
Do Serviço Dr. Pitanga dos Santos com 23 annos de pratica.
Doenças dos intestinos — hemorroidas — fistulas — Diarrêa — Prisão de ventre.
— EDIFICIO SUL AMERICA —

JOSE' BANDEIRA DE OLIVEIRA
Advogado — Sala, 9
"Jornal do Commercio"

COTONIFICIO
Othon Bezerra de Mello S. A.
FABRICAS DE APIPUCOS, BEZERRA DE MELLO, MARIA AMALIA E ANNITA
TECIDOS E MALHARIA
RECIFE - PERNAMBUCO

NAS GRANDES FABRICAS DO COTONIFICIO OTHON BEZERRA DE MELLO S. A. TRABALHAM 4.783 OPERARIOS, AOS QUAES SÃO DISTRIBUIDOS, GRATUITAMENTE, SERVIÇOS DE ASSISTENCIA MEDICA E DENTARIA, MEDICAMENTOS, ROUPAS (DUAS VEZES POR ANNO), ESCOLAS, CINEMA E RECREIOS, AFORA AS VANTAGENS ASSEGURADAS PELA LEGISLAÇÃO TRABALHISTA.

NUMEROSAS HABITAÇÕES SALUBRES, PARA SUBSTITUIR OS MUCAMBOS, JÁ FORAM CONSTRUIDAS, EM TERRENOS DAS FABRICAS, ACHANDO-SE EM VIAS DE CONSTRUCCÃO MAIS DUZENTAS CASAS.

Dr. Fernando Livramento
Laboratorio-Medico, rua Imperatriz, 222-1.º — fone 2453

E' muito importante a escolha de uma merenda para as crianças. O Leite Condensado Marca "MOÇA" passado no pão, constitue uma merenda simples e de alto valor nutritivo.

INSISTA NA MARCA MOÇA PARA TER O MELHOR LEITE CONDENSADO

88-40

Baixou o preço da carne verde

A Directoria da Fazenda da Prefeitura está avisando ao publico que a partir de hoje o preço do kilogrammo de carne voltará a ser de 2$500, conforme nota publicada pelo gabinete do prefeito, em 23 do mez ultimo.

DIARIO SOCIAL

Realizou-se, hontem, nesta cidade, o casamento religioso do dr. José Guimarães de Araujo, secretario da Associação Commercia, com a senhorita Maria José Montenegro.

O acto teve logar ás 7 e 30, na igreja das Graças, servindo de padrinhos, pelo noivo o sr. e a sra. Willy Lewin e pela noiva o sr. e sra. Aloisio Santos.

ANNIVERSARIOS

FAZEM ANNOS HOJE:

As senhoras: Maria José Rangel de Araujo, esposa do sr. Agenor de Araujo; Elisa Vasconcellos, esposa do sr. Francisco Vasconcellos; Maria Amelia da Costa Guimão, esposa do sr. Cesario Lins de Moura Guimão; viuva Antonia Machado.

Os senhores: Manoel de Oliveira Filho; Alfredo Rolim; Luiz Antonio da Cunha; Mario Correia; Francisco Barbosa Correia; Arbello Cysneiros de Almeida; Bernardo Braga Filho; Ettore Ricardi; Fernando do Rego Barros; Albino Ferreira da Silva, funccionario da Imprensa Official; Benedicta Santos da Silva, esposa do sr. Tarciso Sebastião da Silva.

A menina: Nair Maria, filha do sr. Annibal Rego e de sua esposa, sra. Maria Leopoldina do Rego.

A senhorita: Maria José, filha do Serafim Duarte Gama e sua esposa, sra. Isabel Duarte Gama.

FAZEM ANNOS AMANHÃ:

As senhoras: Maria Campos Miranda, esposa do dr. Hermogenes Miranda; Maria José Pinheiro, esposa do sr. José Pinheiro; Otilia Silva Silveira, esposa do sr. Alfredo Porto da Silveira.

As senhoritas: Francisca de Menezes, filha do sr. Romeu Menezes; Maria das Graças Oliveira, filha da viuva Ruth de Oliveira; Annita Figueiredo, filha do sr. Jeronymo Figueiredo.

Os senhores: Torquato Pontes; Francisco Medeiros; Herminio Rodrigues.

As meninas: Ruth, filha do sr. Gregorio de Sá Leitão e de sua esposa, sra. Esther de Sá Leitão; Maria, filha do sr. Antonio Reynaldo e de sua esposa, sra. Eleonora Silva.

VIAJANTES

Pelo Buarque regressou, hontem, a esta cidade, de sua viagem ao sul, o sr. Luiz C. Cardoso Aires.

DIVERSAS

Realiza-se sabbado proximo, no Automovel Club, um almoço offerecido ao major dr. Isaler Vieira, chefe do Serviço de Saúde da Região, pelos medicos que concluiram curso de officialato da reserva.

A lista de adhesões acha-se na secretaria do club.

O orador da solennidade será o dr. Gonçalves Fernandes.

Vida Religiosa

O DIA DA IGREJA

1º DE MAIO — No dia de hoje se commemoram S. Thiago e S. Felippe.

EPISTOLA (Sap. 5, 1-5) — Então se levantarão os justos com grande afoiteza contra aquelles, que os angustiaram e que lhe roubaram o fructo de seus trabalhos. Vendo-os assim, se perturbarão com horrivel temor, e ficarão assombrados com a repentina salvação dos justos, com a qual não contavam, dizendo comsigo arrependidos, e gemendo com angustia de espirito: Estes são só de quem outr'ora fizemos zombaria, objecto de opprobio. Nós, insensatos, reputavamos sua vida por loucura, e seu fim sem honra; eil-os ahi como são contados entre os filhos de Deus, e entre os Santos é sua sorte.

EVANGELHO (João, 14, 1-13) — Naquelle tempo, disse Jesus a seus Discipulos: Não se turbe vosso coração; crede em Deus, crede tambem em mim. Em casa de meu Pae ha muitas moradas; quando não, eu vol-o diria: Vou preparar-vos logar. E quando eu fôr, e vos apparelhar logar, outra vez virei, e vos tomarei commigo, para que estejaes tambem onde eu estiver. E já sabeis aonde vou, e sabeis o caminho. Disse-lhe Thomé: Senhor, não sabemos aonde vás, e como podemos saber o caminho? Jesus lhe disse: Eu sou o caminho, a verdade e a vida. Ninguem vem ao Pae, senão por mim. Si me conhecereis, tambem conhecereis a meu Pae; e já desde agora o conhecereis, e o tendes visto. Disse-lhe Felippe: Senhor, mostra-nos o Pae, e basta-nos. Jesus lhes disse: Tanto tempo ha, que estou comvosco, e ainda me não conhecestes? Felippe, quem me vê a mim, vê a meu Pae. E como dizes tú: mostra-nos o Pae? Não credes que estou no Pae, e o Pae está em mim? As palavras, que eu vos falo, não as falo de mim mesmo, mas o Pae que está em mim. Elle é o que faz as obras. Não credes que eu estou no Pae, e o Pae está em mim? Ao menos crede pelas obras. Em verdade vos digo, que aquelle que crê em mim, as obras que eu faço, elle as fará tambem e outras ainda maiores. Porque eu vou ao Pae. E tudo quanto pedirdes ao Pae em meu Nome, eu faço.

LAUS PERENNE — O SS. Sacramento estará exposto hoje, durante todo o dia, na matriz da Bôa Vista, e amanhã na capella do Collegio Salesiano.

CONFRARIA DE S. JOSE' D' AGONIA

Inicia-se hoje, a festa do patrocinio de São José, celebrada pela trisecular Confraria de São José d' Agonia, desde a sua fundação, em 1640.

A festa terá inicio com uma missa rezada ás 7 horas de hoje, após a qual se fará o hasteamento solenne da bandeira do padroeiro.

A's 18,30 terá logar a primeira noite do triduo, após o qual realizar-se-á no consistorio da Confraria a primeira conferencia publica, das tres que serão realizadas nos dias do triduo. Será orador o sr. Orlando Pimentel, que discorrerá sobre a infancia de São José.

Amanhã, seguir-se-á a segunda noite do triduo e em seguida conferencia pelo sr. Alves Barbosa, e no proximo sabbado, ultima noite do triduo, a terceira e ultima conferencia, pelo sr. João Paes.

MATRIZ DA SOLEDADE
Mez Mariano

Terá inicio hoje, nesta matriz, os exercicios marianos, que se realizarão ás 17 horas diariamente, excepto aos domingos e dias santificados que se effectuarão ás 17 1|2.

O vigario pede ás familias a assistencia á missa celebrada ás 7 horas e a communhão, como prova de amor á Virgem da Soledade.

A CONFERENCIA DE HOJE DO PROF. ANDRADE BEZERRA

A's 20 horas, realizar-se-á a conferencia do prof. Andrade Bezerra, no salão nobre da Faculdade de Direito, patrocinada pelos directorios academicos das Faculdades de Direito, Medicina e Escolas de Engenaria e Agronomia.

CONGREGAÇÃO MARIANA DA MOCIDADE ACADEMICA

Haverá hoje, Hora Santa na egreja de Fátima ás 19,30 e amanhã missa ás 6,30, na capella interna do Collegio Nóbrega.

Há um seculo

O DIARIO DE PERNAMBUCO não circulou no dia 1º de maio de 1841.

IMMENSAS PERSPECTIVAS NO CAMPO DO PAN-AMERICANISMO

Uma entrevista de Douglas Fairbanks Junior aos jornaes cariocas

RIO, 30 (A. N.) — Douglas Fairbanks Junior concedeu, hontem, no hotel em que se acha hhospedado, uma entrevista collectiva aos representantes dos jornaes cariocas, promptificando-se a responder a quantas perguntas lhe fossem formuladas.

A' primeira indagação, retrucou que se encontra no Brasil encarregado por Roosevelt, afim de ver, ouvir, sentir e observar a vida brasileira em todos os seus aspectos, devendo, transmittir suas impressões ás autoridades norte-americanas.

Ao seu ver, accrescentou — o Brasil apresenta perspectivas immensas no campo do pan-americanismo, que somente agora começam a ser devidamente exploradas e que, contrariamente ao que se poderá pensar, são de natureza praticamente illimitada.

Adiantou que traz do presidente Roosevelt ao presidente Vargas os melhores votos de cordialidades e amizade.

Fez varias observações sobre a necessidade de maior approximação cultural entre seu paiz e o Brasil, dizendo que os norte-americanos alimentam enorme interesse pelos homens e cousas da nossa terra.

NEUROSES — Histeria, Angustia, Obsessões, Fobias, Disturbios nervosos. Desajustamento da criança e do adulto. Tratamento analitico. DR. GONÇALVES FERNANDES — Sanatorio Recife — Rua do Padre Inglez — Tel. 2662

CONFERENCIA SANITARIA

O Departamento de Saude Publica, por intermédio da Inspectoria de Propaganda e Educação Sanitária e em collaboração com a Directoria de Hygiene do Interior, realizará amanhã, em Garanhuns, uma conferência sôbre o thema Perigos da Siphilis.

Falarão os drs. Aritheu Chaves e Nestor Cesar, respectivamente, inspector e assistente de Propaganda, do Departamento de Saude Publica.

A conferência será illustrada com projecções luminosas.

DR. SYLVIO CALDAS
Clinica de Ouvido, Nariz e Garganta
Cons. Rua da Imperatriz n.º 218, de 10 ás 12, de 15 ás 18 h. Res. Av. 17 de Agosto n.º 744

Associações

SOCIEDADE DE MEDICINA

Realiza-se amanhã a 4ª sessão ordinaria da Sociedade de Medicina, sob a presidencia do prof. Octavio de Freitas.

No expediente será lido o relatório das commemorações do Centenário da Fundação da Sociedade, e tratados assumptos relativos aos premios cientificos deste anno.

Na ordem do dia acham-se inscriptos os seguintes trabalhos: — Dr. Jameson Teixeira Lima — "Observação Clinica de um caso de persistencia do canal arterial"; dr. Luiz M. Chaves — "Aspectos actuaes da phisiopatologia hipophiso-hipotalamina"; dr. Edward Chaves — "Sobre um caso de micose pulmonar"; dr. José de Moraes — "Considerações em torno de Schistosomose rectal".

DRA. MARIA AUGUSTA BELTRÃO
Dentista de Creanças
(Ex-assistente do Hospital Infantil Manoel Almeida). Consultas diariamente. Rua da Conceição, 151 — Recife

COMMERCIO E FINANÇAS

Mercado de Cambio na Praça

O Banco do Brasil apresentou hontem, as seguintes taxas para cobrança e cobranças em outros bancos e remessas:

Mercado Official

Libra	66$410	66$010
Dollar	16$500	16$460

Mercado Livre Bancario

Libra	80$010
Dollar	19$770
Escudo	$795
Franco Suisso	4$600
Lira	1$000
Marcos	6$060

Cambio Livre Especial Bancario

Dollar	22$000
Escudo	$920
Franco Suisso	5$250
Peseta	2$600
Lira	1$250

Outras moedas sob consulta.

Mercado Particular

Libra	79$010	78$610
Dollar	19$630	19$580
Peso uruguayo		8$020
Peso argentino		4$660

O Banco do Brasil compra ouro a 23$600 a gramma.

Mercado de café

(Cotação Official)

Café em caroço (15 kilos) — 19$750 a 20$000.

Mercado do algodão

(Cotação Official)

Sertão, typo 4	43$000
Sertão, typo 5	36$000
Matta, typo 4	35$000
Matta, typo 5	33$000

MERCADO DE NEW YORK

(Fechamento)

NEW YORK, 30 (A. M.) — Cotações para maio, hoje — 11,47; anterior — 11,27; para julho, hoje — 11,50; anterior — 11,34; para outubro, hoje — 11,52; anterior — 11,35; para dezembro, hoje — 11,12; anterior — 11,36; para janeiro, hoje — 11,48; anterior — 11,32; para março, hoje — 11,52; anterior — 11,36. Foram vendidos hontem 135.700 fardos. Mercado estavel. Desde o fechamento anterior houve alta de 16 até 20 pontos.

"Americana Stop Middling Uplands": hoje — 11,37; anterior — 11,47.

Mercado do assucar na Praça

(Cotação Official)

Mercado sem alteração, regulando as seguintes cotações:

Usina de 1ª (sacco)	53$000
Refinado, 1ª (sacco)	50$000
Crystal (sacco)	45$000
Demerara (sacco)	37$200
3.º jacto (sacco)	32$700
Somenos, arroba	9$200
Mascavo (15 kilos)	6$200

Cotação de diversos productos

As cotações officiaes para as outras mercadorias foram as seguintes:

Alcool puro, 40º	—	2$500
Alcool puro, 42º	—	2$750
Alcool desnaturado	—	2$500
Aguardente	—	2$000
Bagas de mamona, 15 kilos	—	9$000
Caroço de algodão (nominal)	—	2$500
Farinha de mandioca	15$000 a	16$000
Fecula de mandioca	—	45$000
Feijão preto	52$000 a	53$000
Feijão mulatinho	75$000 a	80$000
Milho	19$000 a	20$000
Fibra de caroá, typo 5	—	2$550
Pelles de cabra	8$000 a	9$000
Pelles de carneiro	8$000 a	9$000

BOLSA DE FUNDOS PUBLICOS

Apolices Federaes:

Uniformizadas, 5% compradores	80$000
Diversas emissões, 5% compradores	800$000
Ao portador, 5 %, compradores	805$000
Ao portador, 5 %, vendedores	820$000
Reajustamento do vn 1:000$ compradores	820$000

Apolices estaduaes:

Nominativas, 7 %, compradores	800$000
Nominativas, 5 %—compradores	650$000
Ao portador, 7 %—compradores	800$000
Ao portador, 5 %—compradores	650$000
Premiaveis do valor nominal de 100, 5 %, compradores	88$000
Premiaveis do vn de 100, 5 %, vendedores	91$000

Apolices Municipaes:

pradores	500$000
Emprestimo popular, 4 % — vendedores	24$000

Acções de Bancos:

Banco Auxiliar do Commercio vn 40$—compradores	100$000
Banco do Povo vlr 30$ compradores	100$000
Banco Central vn 100$000 — compradores	125$000
dustria vn de 30$ —	
Banco Commercio e Industria vn de 30$ — compradores	55$000
Banco Regional vn 50$ vendedores	20$000

Acções de companhias:

Cia. F. Tec. Pernambuco vn 300$, compradores	150$000
Cia. Fabrica de Estopa vn 200$, compradores	250$000
Cia. Ind. Pirapama vn 1:000$, ao portador compradores	1:600$

Varios:

Letras Hipotecarias do Banco de Credito Real juros de 6 %, vn, -00$, compradores	49$000
Letras Hypothecarias do Banco do Credito Real juros de 6 %, vn 100$, vendedores	52$000

PAUTA DAS MERCADORIAS DE PRODUCÇÃO E MANUFACTURA SUJEITA, AO IMPOSTO DE EXPORTAÇÃO

Semana de 28 de abril a 3 de maio de 1941:

Aguardente de cachaça, litro	$310
Alcool, puro, litro	$460
Alcool, desnaturado litro	$500
Algodão em pluma ou em rama (Sertão), kilo	2$630
Algodão em pluma ou em rama (Matta), kilo	2$270
Assucar refinado, 1ª, kilo	$830
Assucar Crystal, kilo	$750
Assucar usina, kilo	$910
Assucar demerara, kilo	$620
Assucar branco, kilo	$680
Assucar somenos, kilo	$620
Assucar 3º jacto, kilo	$550
Assucar mascado, kilo	$380
Arroz pilado, kilo	1$000
Bagas de mamona, kilo	$510
Borracha de mangabeira, kilo	2$000
Borracha de maniçoba, kilo	2$000
Cacau, kilo	2$650
Café em caroço, kilo	1$320
Caroço de algodão, kilo	$350
Cêra de carnaúba, kilo	9$230
Côcos descascados, kilo	$280
Couros seccos espichados, kilo	3$000
Couros seccos salgados, kilo	2$500
Couros verdes salmourados, kilo	1$300
Farinha de mandioca, kilo	$290
Fecula de mandioca, kilo	$700
Feijão, kilo	1$000
Fibra de caroá, kilo	2$550
Milho, kilo	$320
Ouro, gramma	23$600
Prata, gramma	$100
Pelles de cabra, kilo	8$500
Pelles de carneiro, kilo	8$500

RECEBEDORIA DO ESTADO

Arrecadação do dia 28 de abril ultimo:

Renda ordinaria	248:228$900
Do dia 1 ao dia 27	4.206:975$900
	4.455:204$800

LOTERIA FEDERAL

Em 30 de abril de 941

1º 00156 São Paulo — 300 contos
2º 15214 São Paulo — 30 contos
3º 08908 Nictheroy — 10 contos
4º 21806 São Paulo — 5 contos
5º 21529 Rio — 3 contos
6º 06301 — 2 contos
7º 22041 — 2 contos
8º 18634 — 2 contos
9º 21041 — 2 contos
10º 14889 — 2 contos
11º 30120 — 2 contos
12º 24988 — 2 contos
13º 12045 — 2 contos
14º 04437 — 2 contos
15º 11013 — 2 contos

Todos os numeros terminados em 6 tem direito a 50$000.

DE OLINDA

Dia do Trabalho — Mez Marianno — Vida Sportiva — Limpeza Publica — Policiamento

Commemorando a data de hoje, dedicada ás classes trabalhadoras, a Sociedade Beneficente de Artistas e Operarios de Olinda promove as seguintes solennidades, em sua séde, á ladeira da Misericordia:

6 horas — hasteamento do pavilhão nacional, e salva de 21 tiros; 19 horas — sessão magna, presidida pelo prefeito Advincula, e com o comparecimento de representantes do Centro de Cultura Humberto de Campos, Nucleo Theatral Getulio Vargas, Circulo Operario de Olinda, outras agremiações, associações e familias, além de autoridades e jornalistas.

Fará o discurso official o sr. Affonso Braga.

MEZ MARIANO — A matriz de S. Pedro commemorará, este anno, o mes de Maria, com a mesma solennidade dos annos anteriores.

Os noites estão distribuidas da maneira seguinte: familia Maranhão, sra. Maria Ferreira, dr. Alves Barbosa, sra. Maria Mathilde Salgueiro, dr. Gilberto Didier Silva, dr. Corbiniano Campello e Fernando Almeida, sr. Egidio Cavalcanti, sras. Carmelia Gomes de Mattos e Maria Odilia Garcia von Drunen, dr. Antonio Galvão e familia, sras. Esther Barros Lima e Jesuina Guedes Alcoforado, dr. Raymundo Diniz e familia, dr. Luciano Lapa e Christovão Vasconcellos, dr. Pelopidas de Castro e familia, sr. João Pessôa e familia, sras. Isabel Andrade Lima e Beatriz O. de Souza, Benedicto Nunes da Silva e familia, sr. Mario Araujo Lima e familia, sr. Jorge Fernandes Nunes da Silva e familia, sr. Joaquim Gonçalves e familia, sras. Maria Assumpção Neves de Andrade e Laura Dias, sra. Guiomar Leal e familia, sras. Edith Vaz aMarietta Barros Lima, sras. Alice Pinto e Julita Costa, as Filha de Maria de Santa Thereza e da Misericordia, as Domesticas, dr. Irineu Leitão e sr. João Andrade, Côro de São Pedro Martyr, drs. Victor Fernandes Filho, Luiz Magalhães, Octavio Doria, sra. Virginia Rodrigues, Amalia Gonçalves e Esther Carvalho.

ANNIVERSARIOS — Faz annos hoje o menino Francisco Arthur, filho do sr. Adlemar Advincula, funccionario do Instituto de Previdencia do Estado, e de sua esposa, sra. Maria de Lourdes Advincula.

CURSO DE LITURGIA — No salão de conferencias do mosteiro de São Bento, realiza-se hoje, ás 19 horas, mais uma palestra do curso de liturgia, da Associação das Oblatas benedictinas.

Fará a palestra d. Pedro Bandeira de Mello.

EXCURSIONA O "POSTO 4" — A convite do sr. Olivio Botelho, o Posto 4 realiza, hoje, uma excursão á fazenda "Gallinha Branca", nas Pedras Altas, neste municipio.

Dirigirá os excursionistas o dr. Antonio Nigro, sendo o ponto de reunião a praça do Carmo, ás 7 horas.

TUPINAMBA' x GUARACY — No campo do Pirangy defrontar-se-ão hoje, as representações technicas juvenis do Tupinambá e do Guaracy. Os quadros pisarão o gramado assim constituidos:

Tupinambá — Edgar; Tonho e Lourival; La Bama, Ivaldo e Lú; Carlos, Toinho, Edmar, Gelú e Laié.

Guaracy — Jayme, Jadir e Cloris; Leléo, Djalma e Manoel; Paulo, Zezé, David, Fabricio e Bellarmino.

O cotejo será iniciado ás 15 horas e 30 minutos.

AZULINOS SPORT CLUB — Treinam hoje as equipes principal e secundaria do Azulinos.

CINEMA — No Cine Olinda será exhibido hoje o film Bandoleiro romantico, com Tito Guizar.

POLICIAMENTO — Na delegacia de policia estarão de permanencia: hoje — o sargento commissario Munia da Costa; amanhã — o sargento commissario Aniaio Barbosa.

CAES HYDROPHOBOS — A correição municipal está no dever de reprimir severamente o abuso de animaes á solta nas ruas da cidade. Além dos porcos e cabras que destroem o plantio nas zonas habitadas por pessoas pobres, ha tambem a presença, verificada agora, de cães hydrophobos produzindo justificado alarme entre a população.

LIMPEZA PUBLICA — Está sendo solicitada a attenção dos encarregados da limpeza publica para a rua de Santa Thereza. Dizem os moradores locaes que aquella via publica está inteiramente esquecida pelas turmas daquelle serviço. E de tal forma que a sujeira está convertendo o trecho numa pequena sapucaia.

DR. SYLVIO PAES BARGETTO
Clinica de Olhos
Das 11 ás 12 e das 15 ás 18 horas
Imperatriz, 102 — 1º andar.

DR. ANTONIO LIMA
Assistente do Prof. Pitanga dos Santos
INTESTINOS — RECTO e ANUS
Ondas Ultra-Curtas — Serviço Clinico e Cirurgico
Cura das hemorrhoidas sem operações e sem dôr
Tratamento moderno das colites e da Prisão de Ventre.
Consultas diarias: de 9 ás 12 e de 16 ás 18
Marques de Olinda, 287 — Phone, 9166

VIDA ESCOLAR

ACADEMIA DE COMMERCIO

A secretaria da Academia está avisando aos interessados que as provas parciaes de ambos os cursos terão lugar nos dias 5, 6 e 7 de maio corrente.

Na portaria do estabelecimento está afixado o horário.

COLLEGIO DAS DAMAS DA INSTRUCÇÃO CHRISTA

Terão inicio, amanhã, as provas parciaes do curso commercial mantido pelo collegio.

ELEIÇÃO PARA REPRESENTANTE DO DIRECTORIO ACADEMICO DE MEDICINA

Realizam-se amanhã conforme o horário abaixo, as eleições para representantes do Directorio Academico da Faculdade.

CURSO MEDICO: — 1ª série — A's 8 horas — (Sala A) — Presidente prof. Fre. Curio — Secretário, Académico Luiz Costa; 2ª Série — A's 8 horas — (Sala B) — Presidente prof. Gilberto Fraga Rocha — Secretário, acadêmico Hindenburg Lemos; 3ª série — A's 11 horas — (Sala C) — Presidente prof. Mario Ramos — Secretário, acadêmico Souto Neto; 5ª série — A's 11 horas — (Sala D) — presidente prof. Edgar Altino — Secretário, acadêmico Ovidio Montenegro; 6ª série — A's 8 horas — (Sala B) — presidente prof. Alvaro de Figueiredo — Secretário, acadêmico Gilvan Barbosa.

CURSO ODONTOLOGICO: — 1ª, 2ª e 3ª séries — A's 8 horas — (Sala D). — presidente prof. Oscar Coutinho — Secretário, acadêmicos Giuzepe Mazzoni, Luiz Queiroz e Antonio Tartaruga.

CURSO PHARMACEUTICO: — 1ª, 2ª e 3ª séries — A's 8 horas — (Sala D) — presidente prof. Oscar Coutinho — Secretário, acadêmica Diva Braga.

— A Secretaria está avisando aos professores e alumnos que amanhã não haverá aulas, em virtude de se realizarem as eleições do Directorio Academico.

CAMPANHA DO MATERIAL ESCOLAR DA "CRUZADA NACIONALU DE EDUCAÇÃO"

A contribuição dos Labs. Raul Leite S.A.

Associando-se á iniciativa da Cruzada Nacional de Educação, que visa fornecer aos escolares de todo o Brasil o material de que necessitam, em commemoração ao anniversário do presidente Getulio Vargas, os Labs. Raul Leite S.A. mandaram offerecer ao sr. Gustavo Armbrust, presidente da Cruzada Nacional de Educação, material para 50 mil escolares.

Em officio dirigido ao sr. Manoel Seixas, presidente dos Labs. Raul Leite S.A. o sr. Gustavo Armbrust agradeceu êsse gesto de collaboração.

Foi nomeado para o cargo de Vogal, representante dos empregados no Conselho Regional da Justiça do Trabalho, a ser installada hoje, o sr. Emilio Kuhlmann, funccionario de categoria do escriptorio Central da Cia. Singer, no Recife. O sr. Kuhlmann, que já vinha funccionando na 1.ª Junta de Conciliação e Julgamento do Recife, tem sido muito cumprimentado.

VAE ASSISTIR ÁS MANOBRAS NAVAES AMERICANAS

Em transito pelo Rio o almirante Gustavo Schroeder

RIO, 30 (A. N.) — Acompanhado de seu ajudante de ordens, chega hoje a esta capital, o almirante Gustavo Schroeder, chefe do Estado Maior da Armada do Uruguay.

O almirante Schroeder é um dos convidados do chefe das operações navaes dos Estados Unidos a assistir as grandes manobras da esquadra norte-americana a ser realizada em maio proximo.

MUNDO DE LUZ E SOM

CARTAZ DO DIA

PARQUE — Hoje e amanh: "Andy Hardy banca o Sherlock", com Mickey Rooney.

ART-PALACIO — Hoje e amanhã: "Tragico amanhecer", com Jean Gabin.

MODERNO — Hoje e amanhã: "Esquina do peccado", com John Boles e Irene Dunne.

ROYAL — Hoje: "Cortejando a morte", com Preston Foster.

Amanhã: "O gladiador", com Joe E. Brown.

POLYTHEAMA — Hoje: "Jovem no coração", com Janet Gaynor e Douglas Fairbanks Jr.

Amanhã: "Pioneiros do far-west", com Roe Bell.

TORRE — Hoje: "Parnell, o rei sem corôa", com Clark Gable e Mirna Loy.

Amanhã: "Quando ellas teimam", com Barbara Stanwyck e Henry Fonda, e "No valle dos renegados", com George O'Brien.

ELDORADO — Hoje: "Por conta do Bonifacio" com os irmãos Marx.

Amanhã: "Mandamentos sociaes", com Preston Foster, e o inicio do seriado "O falcão mascarado".

IDEAL — Hoje: "Um golpe errado", com Martha Raye, e o desenho de Popeye, "Aladim e a lampada maravilhosa".

Amanhã: "Subjugando paixões", com Gloria Stuart, e a conclusão do seriado "A sombra destemida".

REAL — Hoje: "Desejo", com Marlene Dietrich e Gary Cooper.

Amanhã: "Garota endiabrada", com Frances Gaal.

GLORIA — Hoje: "A baroneza e o mordomo", com William Powell e Annabella, e "Nas aguas do culpado", com William Boyd.

Amanhã: "Asim é Hollywood", com Leslie Howard.

ESPINHEIRENSE — Hoje: "O homem leão", com Buster Crabbe, e "Secretaria particular", com Jay Rodges e William Gargan.

Amanhã: "Mulher mascarada", com Danielle Darrieux, e "Estudante mendigo", com Marika Rokk.

CORDEIRO — Hoje: "Gazelas do mar", com William Gargan, e o seriado "Mandrake, o magico", com Warren Hull.

ENCRUZILHADA e S. JOSE' — Simultaneamente, a partir de hoje: "Valle dos gigantes", com Charles Bickford.

IMPERIO — Hoje: "Fortaleza do silencio", com Annabella.

Amanhã: "Nancy tem tres amores" e "A' caça de escandalos".

CASA AMARELLA — "Sob o uniforme branco", com Virginia Bruce.

CENTRAL — "O homem das calamidades", com Joe E. Brown.

RADIO CLUB DE PERNAMBUCO

Programma para hoje:

10 horas — Jornal falado de Glossop & Cia.; 10,08 — Musica selecionada da Discotheca PRA-8; 10,50 — Almoço musicado. Gravações da Casa Parlophon; 11 horas — Minuto da Cidade e do Porto do Recife, seguido de uma palestra sobre a Paschoa dos Militares; 11,10 — Gravações; 12 horas — Hora certa. Jornal falado de Glossop & Cia.; 12,05 — Gravações; 12,20 — Jornal falado da PRA-8; 12,30 — Gravações; 13,30 — Da Broadway para você; 14 horas — Intervallo; 16 horas — Retransmissão dos discursos do presidente Getulio Vargas, na concentração dos trabalhistas; 17 horas — Chá das Cinco; 17,30 — Um poema no Chá; 17,35 — Continuação do Chá das Cinco; 18 horas — Ave Maria. Programma com o Orpheon da Casa do Pequeno Jornaleiro; 18,15 — Jantar. Gravações selecionadas; 18,20 — Jornal falado de Glossop & Cia.; 18,25 — Continuação do programma do jantar; 18,30 — Serões do Fazendeiro.

STUDIO — 19 horas — Chronica da noite; 19,02 — Vamos achar graça, anecdotas. Offerta de G. B. Allmonda & Irmão; 19,07 — Telegrammas do Transocean; 19,15 — Denise Avanny; 19,30 — Carlos Galhardo. Oferta da marca Peixe; 19,45 — Tres Mosqueteiros; 20 horas — Soprano Julia de Caparrós e Orchestra de Concertos, sob a regencia do maestro Caparrós; 20,30 — Grupo Gente de Casa; 20,45 — Tenor Vicente Cunha; 21 horas — Orchestra de Swings; 21,15 — Arnaldo Mello; 21,30 Nota do dia; 21,35 — Bola ao centro; 21,45 — Carlos Galhardo. Offerta da marca Peixe; 22 horas — Jornal falado de Glossop & Cia.; 22,08 — Denize Avanny; 22,18 — Quarteto de Cordas "Euclydes Fonseca"; 22,30 — Tenor Vicente Cunha; 22,40 — Violonista José do Carmo; 22,55 — Vida que passa; 23 horas — No silencio da noite. Musica e literatura; 23,30 — Despedida. Hymno Nacional Brasileiro.

LIVROS E FOLHETOS

FORMAÇÃO DA SOCIOLOGIA BRASILEIRA — Almir de Andrade, Vol. 27 da Col. Documentos Brasileiros — Livraria José Olympio Editora, Rio — 1941.

Trabalhador infatigavel, o sr. Almir de Andrade acaba de publicar mais um livro, este da Collecção Documentos Brasileiros da Livraria José Olympio Editora.

Trata-se do 1º volume de uma grande obra, em que o autor vem se empenhando ha muito tempo e intitulada: FORMAÇÃO DA SOCIOLOGIA BRASILEIRA, no qual procura coordenar, expôr, classificar e analysar os estudos sociologicos sobre o nosso paiz desde o seculo XVI. O presente volume vae somente até o seculo XVIII; no seguinte, figurarão os ultimos estudos do seculo XIX para cá.

O leitor pode facilmente ajuizar da importancia e do interesse dessa obra. Ella se tornará um guia indispensavel a todos os que quizerem penetrar nesse terreno tão arduo, mas tão cheio de compensações para os estudiosos.

Almir de Andrade dividiu o livro em tres partes: na primeira classifica e aprecia os typos de observadores sociaes; na segunda faz o mesmo com os methodos de estudo social; na terceira, expõe toda literatura social feita sobre o Brasil dos seculos XVI a XVIII, abrangendo a obra dos brasileiros, dos portuguezes, dos estrangeiros e dos missionarios. Essa parte do caracter bibliographico é das mais informativas e tambem das que demandaram maior trabalho do autor.

EU SOUBE AMAR (A solteira).

Pela primeira vez uma obra da famosa escriptora americana Edith Wharton, apparece em traducção portugueza no Brasil. Trata-se do romance EU SOUBE AMAR, editado pela Livraria José Olympio e do qual foi extrahido o film A SOLTEIRONA.

Edith Wharton pertence á geração de Theodor Dreiser, Sinclair Lewis, Sherwood Anderson, que hoje constitue a velha guarda do romance americano contemporaneo. Discipula de Henry James um dos mais subtis romancistas de todos os tempos, ella herdou desse grande mestre o senso da precisão, da nota justa e reveladora nas analyses de alma. Mas, ao lado de suas investigações psychologicas, Edith Wharton cultivou principalmente o romance de costumes, tornando-se a interprete dos conflictos intimos da classe aristocratica, que pontifica na Quinta Avenida.

EU SOUBE AMAR encerra uma historia commovente e bem conduzida, cujas situações são tão naturaes quanto incisivas e empolgantes.

UM LIVRO DE LUCIO CARDOSO.

Ao mesmo tempo que offerece ao publico brasileiro as novidades literarias do paiz e, em cuidadosas traducções, do estrangeiro, a Livraria José Olympio distribue ás suas congeneres uma pequena collectanea de poemas escolhidos, do sr. Lucio Cardoso, numa edição que parece constituir um indice positivo do nosso progresso em materia de arte graphica.

Ha muito tempo que os nossos circulos culturaes aguardavam o apparecimento dessa bella obra de poesia do discutido romancista de A LUZ DO SUB-SOLO, novelista de O DESCONHECIDO e traductor de FUGA.

Não falta ao sr. Lucio Cardoso a singular sensibilidade necessaria para sentir e interpretar todas as imagens simples e complexas da vida e transmittil-as com calor e luminosidade de verdadeiro poeta.

Recolhendo poemas escriptos entre 1933 e 1940, o autor nos dá uma idéa perfeita de seu itinerario lyrico e sentimental, indicando-nos o caminho de suas melhores experiencias poeticas.

ORAÇÕES E PALESTRAS — Luso — Livraria José Olympio Editora, Rio.

Sem nunca perder o contacto com o publico, João Luso acaba de

(Conclue na 11.ª pagina)

DR. ALCIDES VASCONCELLOS
APPARELHO DIGESTIVO — RECTO e ANUS — HEMORRHOIDAS. Cons. Imperatriz, 89 - Das 15 ás 18 horas

Se o Nariz Entupido Não Deixa Respirar

Assombrosa é a rapidez com que o torturante entupimento de um defluxo ou catarro crônico começa a desaparecer quando se pingam algumas gotas de Vick Va-tro-nol em cada narina. Contrái as membranas inflamadas, remove o muco, dá bem-estar—permite que V S respire livremente outra vez!

Mas por que esperar até que o resfriado tenha criado raizes? Use Vick Va-tro-nol ao primeiro espirro ou quando começar a ungar. Usado a tempo, êste medicamento especializado ajuda a evitar muitos resfriados.

ART-PALACIO

HOJE, EM EXHIBIÇÃO

Algo que os seus olhos ainda não viram!
Que o seu coração ainda não sentiu!
O maior filme francês até hoje realizado!
O melhor trabalho do grande
JEAN GABIN

Tragico Amanhecer

Notavel filme de MARCEL CARNÉ — (Prohibido até 18 annos) — ART-FILMS
Complementos: CINEDIA JORNAL — A VOZ DO MUNDO

No dia 1.º de Maio, The Great Western of Brazil Railway sauda a todos os seus operarios, dos Estados nordestinos, e a todo o proletariado brasileiro

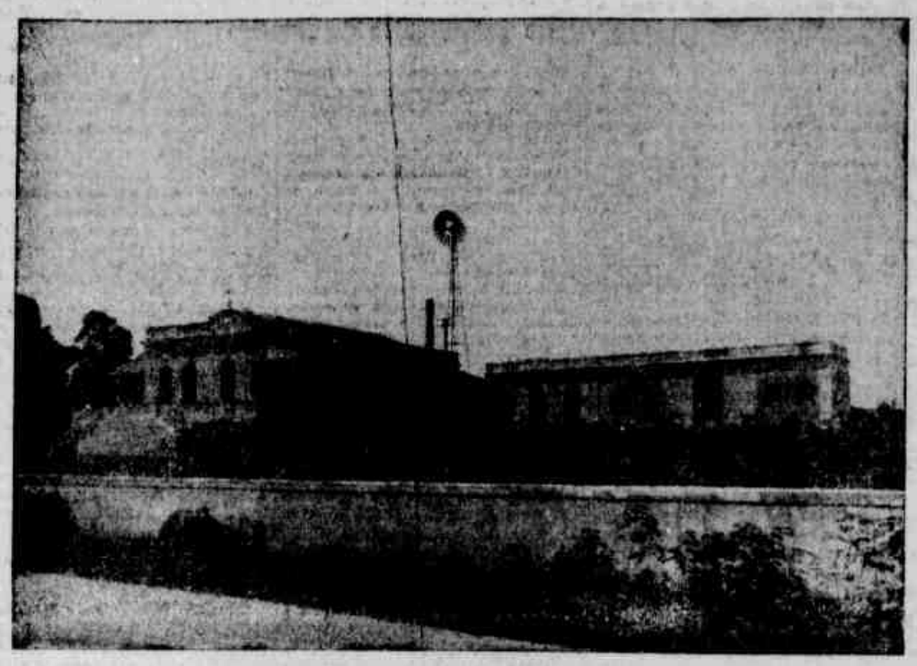

Escola profissional em Jaboatão

A grande empreza de transportes, que tanto tem feito pelo desenvolvimento do Nordeste do Brasil, não se tem adstricto, em materia de assistencia social, ao que determinam as leis do paiz.

Em todos os sectores da actividade humana, a Great Western tem prestado ao seu pessoal o melhor de seus esforços. Duas escolas primarias mantem a Great Western para os filhos de seus operarios, uma em Palmares, a "Assis Ribeiro" e outra em Jaboatão, a "Souza Brandão".

ESCOLAS PRIMARIAS E ESCOLA PROFISSIONAL

140 creanças estudam nesses estabelecimentos, sem dispender um real, e tendo alem do mais, uniformes e todo o material do ensino. A Escola Profissional de Jaboatão, com capacidade de 70 alumnos, é um estabelecimento modelar que a Great Western mantem para os filhos de seus operarios, sendo que os cursos são ministrados, sob a orientação do Centro de Ensino e Selecção Profissional de São Paulo.

A primeira serie já está funccionando com 22 alumnos e nessa escola recebem instrucção os actuaes aprendizes das officinas.

400 REIS POR UMA REFEIÇÃO COMPLETA

Interessada em dar toda a sua cooperação ao operariado, a Great Western fornece por 400 réis uma refeição substancial aos operarios de Jaboatão. Essa refeição não poderia ser obtida por preço inferior a 1$500, sendo de notar que os generos são de primeira qualidade. Carne, verduras, feijão — são artigos seleccionados.

Aspecto de uma aula de desenho na Escola Profissional em Jaboatão

Villa Ypiranga

VILLAS OPERARIAS

A Great Western, collaborando na campanha contra o mucambo, está construindo uma villa de 100 casas, na estação do Ypiranga.

Em Palmares e Jaboatão possue a Estrada tambem outras villas operarias.

ASSISTENCIA MEDICA

Alem da assistencia medica ao operario accidentado, a Estrada está organisando, conjunctamente com a Caixa de Aposentadorias e Pensões, exames clinicos periodicos, afim de impedir que o operario só muito tarde venha a procurar o medico. Esse serviço visa impedir o desenvolvimento de certas doenças, que em tempo poderão ser evitadas.

O primeiro posto desse serviço do maior alcance social será o de Jaboatão e se acha já instalado.

MOVIMENTO COOPERATIVISTA

O movimento cooperativista encontrou na Great Western a maior repercussão. A Estrada vê com sympathia as organisações cooperativista, operaria, e de consumo, e lhes dá todo o amparo possivel.

O capital da Cooperativa de Consumo foi adeantado pela Estrada, sem que renda juro nenhum. Todo o apoio vem sendo dado, como installação e transporte de generos.

A' Cooperativa Beneficente garante a Estrada um desconto em folha, que permitte o contracto de um seguro collectivo.

Emfim, onde quer que se trata de bem estar e da commodidade de seus operarios, ahi está a Estrada, com o seu contingente.

Recordando esses serviços, prestados a causa da assistencia social, a Great Western associa-se ao grande jubilo de operariado de todo o Brasil, neste dia consagrado ao Trabalho.

Posto medico para os operarios em Jaboatão

Refeitorio dos empregados nas Officinas em Jaboatão

O BRASIL A' FRENTE DO CAMPEONATO SUL-AMERICANO DE ATHLETISMO

Resultados das provas de hontem

BUENOS AIRES, 30 (U. P.) — Com o brilhante desempenho de hontem, os athletas brasileiros collocaram-se á frente do campeonato sul-americano de athletismo.

A prova de 5.000 metros rasos foi vencida pelo argentino Raul Harra, conquistando respectivamente o segundo e terceiro logares Reinaldo Gorno, argentino, e Raul Inostroza, chileno.

Prova de 200 metros — 1.ª serie. 1.º logar, José Bento de Assis, brasileiro; seguindo-se Juan Hoelzel, chileno,e Luiz Derteano, peruano.

2.ª serie, 1.º logar, Roberto Valencuela, chileno; Jayme Silvitel, argentino; em segundo logar, e por ultimo Karnict Nahas, brasileiro.

200 metros — 1.ª serie (para mulheres) — 1.º logar, Lelia Spulor, argentina, e em segundo logar, Elizabeth Mueller, brasileira. Em terceiro logar, Matos Jonas, uruguaya.

RECIFE - HOTEL

Avisamos aos nossos clientes que foram feitos grandes reformas e melhoramentos no nosso estabelecimento, e adaptações adequadas nos apartamentos inclusive sala de banhos.

Estabelecemos preços modicos, servindo-se um ligeiro almoço de frutas, etc.

End. teleg. Recifotel

A Gerencia

A TARDE SPORTIVA DE HOJE NO CAMPO DO PORTELLA

Commemorando o dia do trabalho, a **Associação Sportiva da Cia. Portella** levará a effeito, hoje, uma tarde sportiva, numa homenagem aos operarios da Fabrica de Papel.

Além de outros numeros, destacam-se duas partidas de **football**. A primeira entre as équipes infantis do **Yara** e **Tupy**, que pela primeira vez pisarão o gramado do **Portella**, sob a direcção do **sportman** Carlos Cabral.

O segundo jogo será entre um quadro do **Portella** e o forte conjunto do **Centro Sportivo das Doeas**, que contará com o concurso de Lamenha, o mais technico dos zagueiros suburbanos, cedido pelo club da Fabrica de Papel. Jarbas apparecerá mais uma vez defendendo as côres do **Portella**.

FAZENDEIROS E LAVRADORES

Não ha formigueiro, por mais ,"velhaco" ou "amuáde", que não se extinga com o uso do maravilhoso formicida AGAPEAMA, sem fogo, sem agua, sem escavação, sem gazometro e sem machina de qualquer especie.

Peçam informações aos distribuidores neste Estado — E. SANTOS & CIA. — Rua do Imperador, 452 — 1.º andar — Telephone, 6399.

No Prado da Magdalena

Prenunciam-se animadas as corridas de domingo

Domingo proximo, mais uma corrida será promovida pelo **Jockey Club**. Como das vezes anteriores, o exito da corrida se constatará.

A directoria continua no seu proposito de não interromper os sorvetes dansantes que ali se verificam nas tardes de corridas.

As carreiras ficaram assim formadas:

1.º PAREO — 1.300 metros

	ks.
1—Kayak	52
2—Hiena	51
3—Sioba	46
4—Chimarra	49

2.º PAREO — 1.400 metros.

	ks.
1—Imburana	48
2—Namur	49
3—Neblina	48
4—Carassuá	50

3.º PAREO — 1.600 metros.

	ks.
1—Céo Azul	55
2—Commissario	56
3—Occorrencia	49
4—Ayruoca	50

4.º PAREO — 1.700 metros.

	ks.
1—Nevada	52
2—Setubal	50
3—Condor	48
4—Ubatim	57
5—Macuxy	48

5.º PAREO — 1.400 metros.

	ks.
1—Vigo	55
2—Beijuru'	53
3—Chibata	48
4—Rose	50

Os jogos da Suburbana

A escala das partidas de domingo proximo em disputa do campeonato de 1941, na zona Centro

E' a seguinte a escala dos jogos para domingo, do campeonato da **A.S.D.T.**:

ZONA CENTRO

IRIS CLUB x 10 DE NOVEMBRO.

Campo do **Iris Club — Cordeiro.**

Juiz do 1.º **team**, Antonio Pereira da Silva.

Juiz do 2.º **team**, Abdias Morato.

Delegado do **Diversional.**

FUNCHAL x PERNAMBUCO.

Campo do **Bahia** — Ilha do Leite.

Juiz do 1.º **team**, Godofredo Oliveira.

Juiz do 2.º **team**, Manoel Bruno.

Delegado do **Bahia.**

DERBY x C.H.R.

Campo do **Ceramica** — Cordeiro.

Juiz do 1.º **team**, Muricio Chaves.

Juiz do 2.º **team**, Arthur Lyra Filho.

Delegado do **Ceramica.**

HORARIO: 2os. teams — 13.45 e 1os. teams 15.30, ambos com 15 minutos de tolerancia.

TEMPO — 35 minutos para cada tempo dos 2os. teams e 40 minutos para cada tempo dos 1os. teams, ambos com 10 minutos de descanso no intervallo.

DESPACHOS DA PRESIDENCIA

Despachos do secretario geral, proferidos hontem:

Officio n. 80|41, do **Globe S. Club**, juntando tres pedidos de transferencia e pedindo o abatimento de 50 °|° na taxa de transferencia. — Indeferido.

Officio s|n do juiz Hypolito José de Souza, communicando as irregularidades havidas no campo do **C. S. Ceramica do Cordeiro.** — Ao Departamento Terrestre.

Officio s|n do **Fernambuco S. Club** acreditando o sr. Rogoberto Alcantara Barbalho no cargo de representante junto ao poder technico. — Acredite-se. — Ao Departamento Terrestre.

Officio n. 18 do **C. S. Tabajaras** solicitando inscripção no campeonato infantil. — Ao Departamento Terrestre.

Officio s|n do **Botafogo Sport Club** pedindo a sua continuação como filiado a esta entidade e communicando sua nova directoria. — Como pede.

Officio s|n do **Rodoviario A. Club**, pedindo informações a respeito do adiamento do jogo entre o **Iris Club e Funchal** — Pague os emolumentos e volte, quarendo.

Officio da Commissão Executiva do Cincoentenario da Encyclica Rerum Novarum convidando para comparecer ao desfile. — Inteirado.

Officio n. 24|41 do **Estudantes F. Club**, a respeito das irregularidades havidas por occasião do jogo com o **Cidae S. Club.** — Ao Departamento Terrestre para informar.

Officio n. 222|41 da **F.P.D.**, respondendo algo sobre o jogador Waldemar Sebastião Rocha. — Ao Departamento Terrestre para contar os pontos para o **10 de Novembro F. Club.**

Officios do **C. S. do Pina** respondendo nosso officio n. 106|41. — Ao Departamento Terrestre.

Officio s|n do **Atheniense F. Club**, acreditando o sr. José Olympio de Albuquerque, como representante junto ao poder technico. — Acediate-se. Ao Departamento Terrestre.

DEPARTAMENTO DE FINANÇAS

Afim de resolver assumpto de maxima importancia está sendo convidado a comparecer a esse departamento o S.A.O.L. e Alvorada S. Club, hoje, ás 19 horas.

TERRENOS

Vendem-se ótimos lotes na Avenida Santos Dumont distante 30 metros do bonde com a frente para o nascente .. Informações: Rua da Moeda, 63 — Fone 9511.

Corretor — W. Antunes.

F. P. D.

O vice-presidente no exercicio da presidencia da F.P.D., usando de suas attribuições e de accordo com a representação do Departamento de Desportos Terrestres, resolve abrir a inscripção para o campeonato de volley-ball da presente temporada, ficando dita inscripção encerrada no dia 5 de maio p. vindouro.

— O vice-presidente da F.P.D. despachou o seguinte expediente:

Inscripções de jogadores de foot-ball — José de Souza Paiva e Manistane Pereira Xavier, por 2 annos, para o **Globe Sport Club** — Inscrevam-se.

OFFICIOS: 3|41 do **S. C. Flamengo**, e 81-41 do **Globe Sport Club** enviando documentos de jogadores. — Archivem-se. — 23|41 do Departamento de Desportos Aquaticos apresentando a tabella dos jogos do 1.º torneio dos novos de polo aquatico. — Approvado. 378|41 do **S. C. do Recife**, informando que concedeu liberatorio ao jogador profissional Luiz Alberto Comasco para o **Club Estudiante de La Plata.** — A' secretaria. Do **Tramways Sport Club**: 15|41, communicando a terminação do contracto de arrendamento da sua praça de desportos. — Sciente, communique-se ao Departamento Terrestre. 16|41, encaminhando um officio do **Sport Club Barroso**, de Maceió, referente ao passe do jogador Epaminondas de Araujo. — A' secretaria.

TELEGRAMMAS — Da F.B.F. solicitando informações sobre os jogadores Graciano Acosta, João Bezerra Lyra e Theonilo Francisco de Paula. — A' secretaria.

O vice-presidente no exercicio da presidencia da **Federação Pernambucana de Desportos**, attendendo á necessidade de, em beneficio dos interesses economicos desta entidade e de seus filiados, regularizar a distribuição de entradas permanentes para os campos officiaes, da temporada de 1941, declarou que apenas teem direito a esses mesmos permanentes as pessôas abaixo relacionadas:

a) Presidentes, vice-presidentes, membros do Conselho Superior, do Conselho Fiscal, benemeritos, representantes junto á Assembléa Geral, delegados junto ao Departamento de Desportos Terrestres, directores dos diversos departamentos, directores de secções a estes pertencentes e funccionarios da secretaria;

b) Um representante de cada jornal de publicação permanente na capital;

c) O presidente, o thesoureiro, o director de Desportos e o treinador de cada club filiado em actividade social;

d) Juizes officiaes;

e) Os medicos pertencentes ao corpo de saude desta Federação;

f) As pessoas, até o numero de 10, que embora não compreendidas na presente classificação sejam, por motivos justificaveis, contempladas pela presidencia. As altas autoridades federaes, estaduaes e municipaes terão ingresso franco.

Os portadores dos permanentes previstos nas alineas A, C, D e E, pagarão o sello de 10$000 e os da alinea F (permanentes especiaes) o sello de 20$000. O preço de carteiras será de 10$000.

O direito ao uso de permanente cessa com o desapparecimento da funcção que justifica a sua posse, ficando vedada qualquer outra forma de entrada de favor.

"A vida começa aos 40"

Proseguem, sabbado, as festas commemorativas do anniversario do Nautico

Continuam animadas as festas que o **Nautico** promove em commemoração ao 40.º anniversario de sua fundação.

A noite de terça-feira, dedicada á ala feminina, foi das mais animadas.

Com o **Baile Academico** realizaram-se dansas até ás primeiras horas de hontem, intermediadas de varios entretenimentos de salão.

No proximo sabbado é o dia do **A vida começa aos 40.** O jogo de foot-ball vae ser um grande successo.

Não serão admittidos jogadores menores de quarenta annos. Eladio, o technico amador do **Nautico**, se exhibirá em grande fórma. Está treinado.

Victorino Maia vae offerecer uma grande surpresa com as suas novidades technicas trazidas de São Paulo.

Menezes figurará na reserva.

Arruda, Amarão, **Manoel** e Clerio Lopes estão "afiados".

Ha ainda duas revelações pebolisticas.

Por tudo isso, a tarde de sabbado será de grande enthusiasmo no **Nautico.**

O CAMPEONATO DA A. S. D. T.

O campeonato de **foot-ball** da **A.S.D.T.** prosegue com toda regularidade. Aos domingos, os jogos escalados são regularmente disputados, o que prova a correcção do seu departamento sportivo.

Para o proximo domingo varios encontros estão escalados.

CLUB DE XADREZ

O proximo torneio classificação

Continuam abertas, na sede do club, no Hotel Central, até o ultimo dia do corrente mez, as inscripções para o torneio de classificação, a ter inicio no proximo dia 4 de maio.

Estão inscriptos para o mesmo os amadores abaixo: Hylo Bastos — Edmundo Celso — José Campello Filho — Lauro Saturnino de Britto — Marcos Grimberg — Arthur Gloser — Samuel Ghelfond — Newton Sucupira — José Ernesto Domingues — Guilherme Rubinesk — Benjamin Gonzalez — Carlos — Eustachio — Caio de Souza Leão — João Horacio Fonseca e Paulo de Albuquerque.

Os jogadores que desejarem se inscrever ainda deverão fazel-o quanto antes, dada a necessidade do encerramento das inscripções, para a organização da tabella.

Para os socios do club quites com os cofres sociaes as inscripções serão inteiramente gratuitas e para os não associados, mediante modica contribuição.

Na proxima quarta-feira, 30 do corrente, o director technico do club José Climaco continuará as aulas do Curso de Xadrez, continuando a theoria sobre o Jogo Classico, aberto.

AGENCIA "CHRYSLER"

MANTE'M UM STOCK PERMANENTE DE PEÇAS, PARA CARROS: "PLYMOUTH", — "DODGE" — "DE SOTO" — "CHRYSLER" E CAMINHÕES "DO DGE" E "FARGO"

Accessorios em geral para qualquer typo de automoveis

PREÇOS SEM COMPETIDORES

J. VIEIRA & CIA.

PRAÇA JOAQUIM NABUCO N.º 179

PHONE: - 6.1.9.3 RECIFE

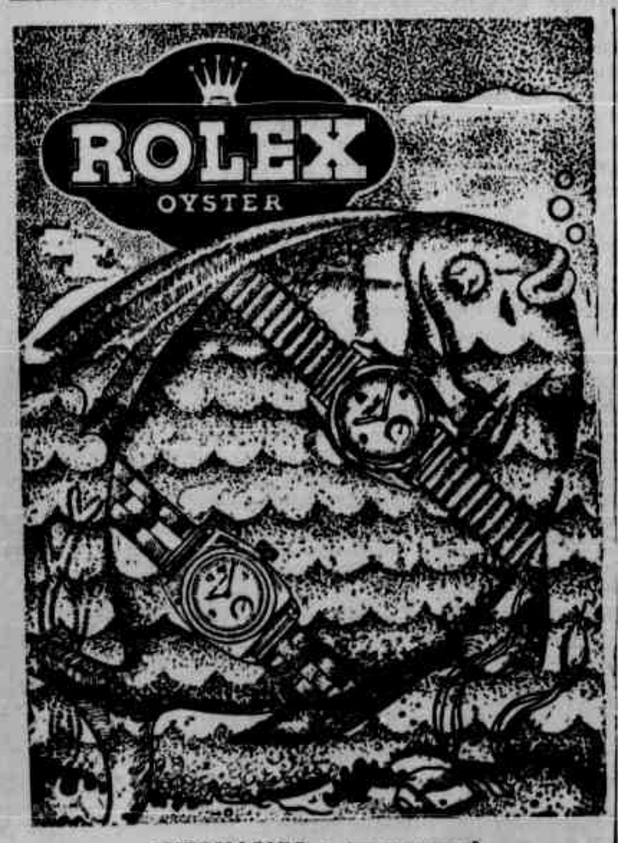

AUTOMATICO e impermeavel

ABSOLUTA GARANTIA

Unicos vendedores

JOALHARIA KRAUSE

1.º MARCO. 34

IBIS x IRIS EM MELHOR DE TRES

Para o jogo a ser realizado, hoje, com o **Iris Sport Club**, em disputa da **Taça de Amizade**, em melhor de tres, o director de sports do **Ibis** escalou os jogadores seguintes:

Eladio — Octavio — Agricio — Viegas — Vasco — Toinho — Argemiro — Touro — Correia — Buchinho — João da Matta — Gegêca — Bacharel — Arlindo — Fazenda — Galego — Lourival — Petronillo — Santos — Roberto — Portuguez — Allemão — Sauva — Eriberto — Bezerra e Guariba.

AS ACTIVIDADES SPORTIVAS DO CLUB PORTUGUEZ

Water-polo — O director desse sport do **Club Portuguez** está avisando aos jogadores componentes do quadro que ora disputa a taça **Raymundo Moura**, que a terceira melhor de tres, decisão da taça, realizar-se-á amanhã ás 8.30.

VOLLEY-BALL — Em virtude das chuvas caidas domingo passado, ficou transferido para o proximo dia 4 o primeiro jogo do campeonato interno de volley-ball.

REGIDO PELAS REGRAS INTERNACIONAES

O proximo campeonato carioca de foot-ball

RIO, 30 (A. N.) — De accordo com o decreto que regulamentou os sports, o proximo campeonato carioca, a iniciar-se domingo, será regido pelas regras internacionaes, não se permittindo a substituição de jogadores. Será permittido o tranco legal.

CLUB NAUTICO CAPIBARIBE

O director de **foot-ball** está pedindo o comparecimento dos jogadores do 1.º, 2.º quadros e respectivas reservas para um treino, hoje, ás 15 horas, notificando que os faltosos serão punidos.

REGRESSA O SPORTMAN CARLOS GUIMARÃES

Pelo **Ita**, que parte, hoje, destino ao Sul, viaja o **sportman** Carlos Guimarães, um dos grandes animadores do athletismo em Pernambuco. Vae fixar residencia na capital do paiz.

Carlos Guimarães esteve nesta redacção em despedida.

FARA' EVOLUÇÕES

RIO, 30 (A. N.) — Por occasião das commemorações do Dia do Trabalho, no estadio do **Vasco da Gama**, uma esquadrilha das forças aereas nacionaes sobrevoará aquelle estadio.

PROF. JOSUÉ DE CASTRO

Catedratico da Universidade do Brasil

CLINICA DE NUTRIÇÃO, APARELHO DIGESTIVO E GLANDULAS INTERNAS

Edificio Porto Alegre, 6 and. Telf. 229268

— RIO DE JANEIRO —

A OBRA SOCIAL, REALIZADA EM PERNAMBUCO, PELA USINA CATENDE

Mais de 300 contos, annualmente empregados na substituição dos antigos casebres pelas casas hygienicas e villas operarias

ASSISTENCIA MEDICA E HOSPITALAR, EDUCAÇÃO, INSTRUCÇÃO, FORNECIMENTO GRATUITO DE SEMENTES - TODO UM PLANO DE RENOVAÇÃO SOCIAL LEVADO A EFFEITO PELA GRANDE EMPREZA PERNAMBUCANA

CATENDE. (Do representante do DIARIO DE PERNAMBUCO) — No momento em que se comemora no país a data de 1.º de Maio, é oportuno observar nos principais centros industriais do Estado a obra social que está sendo realizada pelos produtores pernambucanos. Dentre esses, não podia ser esquecida a Usina Catende, onde se processa um movimento de renovação nos métodos de racionalização agricola e de renovação na parte social.

Na investigação das causas dessa renovação, que mais se vem acentuando desde 1930, nas zonas canavieras das usinas do Estado, dois fatores principais assumem especial relêvo. Um dêles é a obra social dos poderes publicos, legislativa e de educação, despertando nos patrões a conciência dos seus deveres para com os operarios. E deve-se assinalar que, nessa campanha, os poderes publicos encontraram, por parte dos produtores açucareiros de Pernambuco, a melhor receptividade, uma perfeita correspondência áqueles propósitos.

O outro fator de renovação foi, sem nenhuma duvida, a transformação do industrial de açucar também em agricultor canavieiro, reintegrando-se nos labores da terra, sob a influência dos quais a maioria dêles fez a sua educação. E essa transformação se operou sob o imperativo de condições econômicas e naturais inelutáveis: a necessidade de corrigir o esgotamento das terras, fatigadas por uma cultura multissecular e, ao mesmo tempo, de corrigir os efeitos das longas estiagens que tanto têm assolado o nordeste brasileiro, acarretando reduções, nas safras canavieiras, de 30%, 50% e de 60%, com o consequente e fatal desequilibrio dos agricultores da cana e das empresas industriais, aquêles assistindo á destruição de seu esfôrço heroico, estas sofrendo o prejuizo da redução de sua produção pela deficiencia de matéria prima. E o regime de limitação oficial de preços e da produção de açucar fecha aos produtores a oportunidade de compensar aquêles prejuizos, não lhes permitindo a elevação do preço de seu produto nos anos de redução de safra, nem o excesso de produção nos anos agricolas mais favorecidos pelos fatores agro-climáticos.

O esgotamento da terra, os prejuizos sofridos e tornados irrecuperaveis com as longas estiagens, o encarecimento crescente de materiais indispensáveis á mecanização do trabalho agricola e á industria açucareira, a desvalorização da moeda nacional, a estabilidade dos preços do açucar que se mantêm estáticos, os onus sociais e fiscais, tudo concorreu para tornar deficitária, entre nós, a industria agricola da cana de açucar, conforme se vê dos resultados do inquérito que o I. A. A. promoveu recentemente e se acha publicado no Anuario Açucareiro de 1940.

Aula de costura n'uma das escolas da uzina

Corpo docente das escolas da uzina

RACIONALIZANDO A PRODUCAO

E se impunha, então, ao produtor a contingência de racionalizar a sua produção, assegurando, antes de tudo, a estabilidade das safras e suprindo o esgotamento das terras, o que só se tornava possivel com a realização dessas grandiosas obras de irrigação e adubação, a que os usineiros pernambucanos se arrojaram, com o investimento de vultoso capital, para isso empenhando o seu credito. E não havia como fugir ás pontas do dilema: garantir a estabilidade das safras, pela melhoria e racionalização dos métodos de cultura e de trabalho agricola, ou perecer. E' que, êles mesmos, ja fazendo, então, a exploração de grande parte de suas propriedades rurais que lhes haviam sido entregues pelos fornecedores que as exploravam em regime de arrendamento e se achavam impossibilitados de subsistir, verificaram que se tornava preciso plantar em grande escala, muitas vezes para colher metade da safra plantada com tantos e tão penosos dispêndios de capital e de trabalho.

Foi, nesse regime, que se deparou ao usineiro a contingência de fazer a exploração de suas propriedades, compensando os prejuizos agricolas com o suprimento mais regular de matéria prima.

Mas, ao mesmo tempo que o usineiro pernambucano passou a explorar suas propriedades, pela fatalidade daquelas condições naturais e econômicas, preocupou-se tambem em melhorar o nivel de vida de seus operários e trabalhadores rurais, realizando, no interior do Estado, uma obra social da maior envergadura e que merece ser destacada nesta data tão grata ao operariado nacional.

Só pela conjugação das duas partes — a agricola e a industrial — esta suprindo os prejuizos daquela, seria possivel a realização dessa obra que seria injusto e impraticavel exigir do agricultor, sendo que muitos dêles tiveram a compreensão da realidade dessa situação, pleiteando que as usinas tomassem em arrendamento a êles as suas propriedades, pela impossibilidade de subsistir na faina ingrata da agricultura canavieira. O melhor tratamento, a assistência social que é dispensada ao trabalhador rural e á sua familia, o melhor salário pago pela usina, criaram aos agricultores maiores dificuldades á sua manutenção, determinando o êxodo das massas trabalhadoras dos engenhos para as usinas.

A OBRA SOCIAL DE CATENDE

Em rápido resumo, fundados em dados que já têm sido divulgados pela imprensa, podemos ressaltar a obra social realizada pela Usina Catende, que se estende pelas propriedades sob sua exploração direta. E, como indices mais significativos, destacamos alguns empreendimentos que logo sensibilizam a observação do visitante daquele grande centro de trabalho construtor e organizado. E êsses empreendimentos podem ser focalizados na substituição dos antigos casebres pelas casas higiênicas e villas operarias construidas debaixo de um critério de conforto, representando o custo dessas obras uma média anual de mais de 300:000$000; nas áreas destinadas gratuitamente ás plantações de operarios e trabalhadores, com o fornecimento tambem gratuito de sementes; no modo de distribuição dos gêneros de primeira necessidade aos trabalhadores e aos moradores das diversas propriedades, sem nenhuma vantagem ou lucro para a Empresa e, ao contrário disso, com onus e encargos decorrentes do rigoroso regime de fiscalização dos preços, da qualidade e do pêso daqueles gêneros, em substituição ao regime dos antigos barracões que eram, outrora, uma fonte de renda dos arrendatários e proprietários de engenhos; na assistência médica e hospitalar sob a direção de dois médicos e dois enfermeiros e com a distribuição gratuita de remédios, atingindo as receitas aviadas no ultimo ano financeiro ao elevado numero de 16.656; na educação e instrução dispensadas aos filhos dos operários e trabalhadores rurais em 14 escolas distribuidas pelas várias propriedades, e um grupo escolar na cidade de Catende, com uma matricula total atualmente de 1848 crianças e uma frequencia média de 1.300 alunos, aos quais são fornecidos gratuitamente fardamentos escolares e material didático, sob a direção de um corpo de 16 professoras habilitadas e um professor de musica, subordinados á orientação geral de uma inspetora, diplomada pela Escola Normal; nos clubes agricolas organizados dentro dos moldes oficiais e na escola profissional do Centro de Escoteiros, com um internato de 108 meninos, com instalações para 120, na qual é ministrado o ensino agricola e de artes ao lado da educação civica e da instrução primária, nas gratificações que anualmente são distribuidas aos empregados e aos operarios e que ascenderam, no exercicio financeiro passado, a ..... 337.000$000, afora os dispêndios com férias e outros encargos legais; nos seguros coletivos de vida que a Empresa instituiu em beneficio de empregados e operarios casados, elevando-se a mais de 600 o numero dos beneficiados, sem qualquer contribuição por parte dêles; na instalação recente, de acôrdo com as prescrições médicas e higiênicas, de um lactário para distribuição gratuita de leite ás crianças que a Empresa pretende estender ás propriedades agricolas; na distribuição de 50% dos lucros auferidos na parte agricola entre os auxiliares e empregados que nela dedicam a sua atividade.

Só a indicação dessas obras sociais vale por um indice seguro da contribuição que as usinas pernambucanas vêm prestando na obra social de elevação do nivel de vida das nossas populações rurais.

Sapataria do nucleo de escoteiros

Habitação rural

LOTERIAS

Só na FAVORITA

RUA NOVA, 203

Telephone, 6903

MATRIZ EM S. PAULO — AV. RANGEL PESTANA, 1206

Viva satisfação pelo gesto altamente patriotico

REPERCUTIU, SYMPATHICAMENTE EM TODOS OS CIRCULOS AVIATORIOS, PARTICULARMENTE EM MATTO GROSSO, A NOTICIA DA DOAÇÃO A'QUELLE ESTADO DE UM APPARELHO, OFFERECIDO PELO INDUSTRIAL PERNAMBUCANO SR. BAPTISTA DA SILVA

RIO, (A. M.) — Por occasião da recemonia do baptismo do avião "Duque de Caxias", doado pelo sr. Othon Capuch Bezerra de Mello ao Aéro Club de Caxias, o conhecido banqueiro e industrial pernambucano sr. Baptista Silva, offereceu um avião ao Aéro Club de Matto Grosso, por intermedio dos "Diarios Associados".

A noticia, como era natural, repercutiu sympathicamente em todos os circulos aviatorios, particularmente no longiquo Matto Grosso, onde a aviação, desempenha importante papel, quer no ponto de vista commercial, quer na formação da unidade nacional. O proprio interventor federal naquelle Estado sr. Julio Muller, em palestra com um redactor do "Diario da Noite", não escondeu a sua mais viva satisfação pelo gesto altamente patriotico do sr. Baptista da Silva que deu um avião para treinamento da mocidade de Cuyabá.

OS AGRADECIMENTOS DO AERO CLUB DE CUYABA' AO INDUSTRIAL BAPTISTA DA SILVA

O sr. Francisco Paes de Barros é o actual instructor do Aero Club de Matto Grosso, com séde em Cuyabá.

Presentemente nesta capital terminando o Curso de Monitores do Aero Club do Brasil, disse-nos o sr. Francisco Paes de Barros:

— Em nome dos 26 alumnos do Aero Club de Matto Grosso, entre elles o Interventor Julio Muller, agradeço ao industrial Baptista da Silva, pela doação que elle fez á mocidade de minha terra que se diga de passagem tem vocação pela vida aeronautica. Aliás, os nossos pilotos são excellentes aviadores.

Basta salientar o facto das nossas rótas serem por demais longas, rótas que são percorridas sem nenhum accidente.

Quando De Penedo, — adeantou-nos o instructor do A. C. M. G. — cortou pela primeira vez os céos de Matto Grosso, rumo á America do Norte, via Amazonia ,a mocidade mattogrossense viu despertar o seu grande enthusiasmo pela aviação. E agora, com a valiosa collaboração que nos vem de ser emprestada pelo sr. Baptista da Silva através os "Diarios Associados" os moços de Matto Grosso que serão eternamente gratos ao gesto daquelle illustre brasileiro, com a absoluta facilidade, contribuirá com novas turmas de aviadores civis, tornando assim poderosa a reserva das Forças Aereas Nacionaes.

Antes de terminar, quero que os meus collegas do Districto Federal saibam, que a aviação em Matto Grosso conta com o decidido apoio das autoridades e da imprensa, á frente, o proprio interventor Julio Muller, o secretario geral sr. João Ponce de Arruda e o jornalista Archimedes Lima, director da Imprensa Official.

Homenagem ao presidente da A. B. I.

RIO, 29 (A. N.) — O jornalista Paiva Lima, que presidiu a embaixada bahiana de imprensa "Presidente Getulio Vargas", ainda nesta capital, offerecerá, hoje, um almoço ao presidente da A. B. I. e sua directoria, despedindo-se nessa occasião da imprensa carioca.

Nesse agape o sr. Paiva Lima homenageará o sr. Herbert Moses, offerecendo-lhe uma artistica plaqueta.

Apresentou as suas despedidas

S. LOURENÇO, 30 (A. N.) — O embaixador Negrão de Lima veiu a São Lourenço apresentar suas despedidas ao presidente Getulio Vargas por já estar com viagem marcada para Venezuela, onde desempenhará as suas novas funcções. Regressará amanhã ao Rio.

BANCO DO POVO S.A.

Capital Subscripto	1.000:000$000
Capital Integralisado	1.000:000$000
Fundo de Reserva	2.450:000$000
Fundo para Construções e Depreciação de Imoveis	50:000$000
Lucros Suspensos	128:041$500

MATRIZ:
Carta Patente N.º 1.539 de 21 de Junho de 1937
Installada em 27 de Abril de 1920
Séde: — Rua do Imperador, 494 (Edificio proprio)
RECIFE - PERNAMBUCO

FILIAL:
Carta Patente N.º 1.530 de 21 de Junho de 1937
Installada em 2 de Março de 1938
Séde: - Rua Gama e Mello, 95 (Edificio Proprio)
João Pessôa — Parahyba
Escriptorios em Alagôa de Baixo, Pesqueira e Bezerros
(Estado de Pernambuco)

DIRECTORIA:- ALFREDO ALVARES DE CARVALHO, Presidente; SEVERINO MARQUES DE QUEIROZ PINHEIRO, vice-presidente; AFFONSO DE ALBUQUERQUE, director; ANTONIO GASPAR LAGES, director; ANTONIO MARTINS DO EIRADO, director.

"VULCÃO" EM CAMPO FORMOSO, NA BAHIA

Um louco tocara fogo numa loca, o que provocou verdadeiro panico na população

CIDADE DO SALVADOR, (A. M.) — Quando o senhor Carlos Antunes ,advogado na Bahia e ex-deputado estadual, disse ao reporter dos Diarios Associados que havia um vulcão em Campo Formoso, só tivemos um desejo: voar até ao municipio nordestino para verificar tão de perto quanto possivel a lavra sahindo da cratera.

A epoca do avião ainda não chegou, porem, para o jornalismo bahiano, de modo que tivemos de nos conformar com a morosidade e o desconforto dos trens da Léste. E á tarde daquelle dia, sabbado, embarcavamos para Campo Formoso.

O VULCÃO

A' proporção que o trem se avizinhava de Bomfim, era só em que se falava: no vulcão da Serra Branca. A'quella hora estavamos assim mais convencidos de que algo de anormal se passava no interior do municipio de Campo Formoso. Era agora a voz do povo, onde — dia o brocardo — ha voz de Deus. E emquanto o trem rodava, aos solavancos, sobre os trilhos, faziamos uma serie de conjecturas: ora que devia ser engano, visto jamais ter se verificado tal movimento tellurico no Brasil: ora que devia ser a nossa vista um espectaculo novo.

O MUNICIPIO DO VULCÃO

Ao saltarmos, logo na estação, nos encontrámos com o dr. Ulysses Gonçalves, prefeito de Campo Formoso. Falámos ali mesmo no vulcão; dissemos que pretendiamos ir ao local. E o dr. Ulysses Gonçalves confirmou a versão. Assegurou-nos que era só em que se falava em toda a zona, sendo as noticias as mais alarmantes possiveis.

Disse-nos que, ante a importancia da questão, havia pleiteado a ida ao local de technicos, que haviam de esclarecer a verdade de tudo. Aconselhou-nos mesmo a esperar a chegada da caravana que se organizava na Bahia. Discordámos, porem,. Haviamos dado a noticia, na versão do sr. Carlos Antunes, e tinhamos que, quanto antes, confirmal-a ou negal-a.

Combinámos, então, viajar no dia seguinte.

CAATINGA A DENTRO

O resto do dia foi empregado na organização da caravana, que deixaria Campo Formoso ás primeiras horas da manhã. As figuras mais representativas do commercio dispunham-se a ir comnosco. Iria tambem o engenheiro Annibal Gonçalves, alto funccionario estadual.

Até á Fazenda Formosa, do coronel Gabriel Gonçalves, pae do prefeito, e que nos acompanhava, fomos de automovel. Ahi estavam as montadas já promptas para a subida da serra, que ficava duas e meia leguas adeante.

Como guia, tinhamos Chico Preto, velho conhecedor de toda a caatinga.

A SERRA

De cá de longe avistavamos, lá adeante, a Serra Branca, onde havia apparecido o vulcão. Vegetação quasi nenhuma e a pedraria branca a dar um brilho forte quando recebia de frente os raios do sol.

A serra, até seu pico, tem a altura de duzentos metros; a lóca, porém, de onde sahia a lava do "vulcão", estava no alto de uma rampa de 80 metros de ascensão difficil.

Homens, levados pelo prefeito limpavam o caminho para a nossa passagem.

O VELHO CYRIACO

No sopé da serra, mora o velho Cyriaco, Elle, Sinhá Nina e seu filho Marcionilio. Vivem da lavoura e de pequeno criatorio. Falamos-lhes. Confirmaram a versão. O velho disse mesmo que á noite via a labareda e, de dia, o fumaceiro. Estalos tremendos abalavam, cá em baixo, a casinha de barro batido. Tinha feito promessa para que não fosse nada. A mulher rezava dia e noite.

Ouviamos isto, quando se approxima Candida, moradora tambem na roça. Escutou nossa conversa e arrematou:

— E' castigo de Deus!

OLHANDO A "CRATERA"

Deixamos ahi os animaes e subimos a serra, guiados por Chico Preto. Chegámos á loca, tida como cratera. Tudo em volta estava, de facto, queimado pelo fogo. A bocca da furna era de pedra tostada. Mas já não havia fogo, nem fumaça, nem mesmo calor. Tudo indicava que haviam ateado fogo na lóca. Lá estavam restos de gravetos.

Cyriaco foi, então, apertado pelo prefeito. Mas jurou que não havia sido elle. Aquillo tudo estava inquietando sua familia. Esperava-se até, a qualquer hora, que a serra pipocasse e descesse...

Todo mundo estava retirando a criação da redondeza. E disse Cyriaco:

— Só si é coisa de Maria!...

MARIA

Maria é um louco que existe no municipio. Chama-se Maria, mas é homem. Seu appellido vem do habito que tem de viver mettido numa camisola de mulher. Não supporta calça. Vive de pedir esmola que enterra, si em dinheiro, na serra. Vez por outra apparece na cidade, no seu traje original.

Traz presa do lado uma cabaça, em que carrega agua. Seu cabello é grande, como grande é sua barba.

O INTERVENTOR CONHECE O LOUCO

Em conversa com o prefeito Ulysses Gonçalves, soubemos que o sr. Landulpho Alves conhece Maria.

Quando da ida do interventor bahiano a Campo Formoso, s. exc. foi levado ás minas de crystal. A' gruta de Taquara, ,Maria estava ahi. O sr. Landulpho Alves teve sua attenção despertada para aquella triste figura. E perguntou:

— E' algum remanescente de Antonio Conselheiro?

Explicaram-lhe, então, que era um doido manso que vivia solto.

OUVINDO "MARIA"

Na descida da serra, soubemos que Maria estava a uma legua distante de Campo Formoso. Ao chegarmos, então, na cidade, pedimos ao prefeito que o mandasse buscar. E Maria veiu. Ouvimol-o.

Estava indifferente áquillo tudo. Ignorava a historia do vulcão. Disse, porem, que levava boa parte de sua vida na serra. Falámos no fogo tocado na lóca. Affirmou-nos então que só dorme na serra com fogo junto. E arrematou, indifferente:

— E' só como posso dormir.

O vulcão de Campo Formoso foi assim uma coisa de doido.

BANCO REAL DO CANADÁ

Capital e Reservas $58.198,146^{00}

CONTAS CORRENTES
CONTAS PARTICULARES

CONTAS COM PRÉVIO AVISO
E A PRAZO FIXO
JUROS VANTAJOSOS
SERVIÇO RAPIDO
TODAS AS TRANSAÇÕES BANCARIAS
Peçam informações
AV. MARQUEZ DE OLINDA, 85 — RECIFE

Chegou o navio da zona de guerra

Um vapor yugoslavo entra inesperadamente na Guanabara — A historia do Sloja

RIO, 30 (A. M.) — A guerra se alastra e as bandeiras se apagam nos costados dos navios. Quando a Allemanha invadiu a Polonia naquella madrugada sinistra do mez de setembro os paizes neutros determinaram que as unidades de suas respectivas frotas mercantes ostentassem, pintadas no casco sobre o convés, as cores nacionaes para evitar enganos que poderiam ser de consequencias lamentaveis.

O conflicto se espalhou pela Europa, transbordando de norte a sul e invadindo novas fronteiras.

A' proporção que os neutraes entravam na guerra, as bandeiras iam sendo precipitadamente apagadas. O que antes era motivo de garantia e relativo socego, offerecia agora os mais serios riscos, servindo de isca para os submarinos.

Primeiro a Belgica, depois a Hollanda, a Noruega, a Dinamarca. No fim, quasi todos os navios que aportavam ao Rio já não tinham bandeiras e a sua identidade só era descoberta ao transpôr a barra, quando o official de quarto collocava na ponte de commando uma taboleta minuscula com o nome do vapor.

CHEGOU A VEZ DA YUGOSLAVIA

Agora chegou a vez da Yugoslavia. As unidades mercantes deste paiz estão sendo rapidamente camoufladas e os marinheiros dão-se pressa em cobrir o casco com uma grossa camada de tinta preta, apagando tudo quanto é bandeira e signal que possa contribuir para a identificação do navio.

Presentemente encontram-se na Guanabara dois cargueiros pertencentes áquelle Estado, invadido pelas tropas allemãs: o Sloga, do qual trataremos linhas abaixo, e o Ivan Topic, que estava empregado desde algum tempo na linha regular de navegação entre Norfulk e Rio de Janeiro.

CHEGOU INESPERADAMENTE DA ZONA DE GUERRA

O Sloga, que por signal é a primeira vez que vem ao Rio entrou inesperadamente no porto desta capital sabbado á tarde, arribado ao que se diz, da actual zona de guerra nos Balkans.

Sua chegada constituiu surpresa para as proprias autoridades portuarias que não tinham recebido aviso algum de que esse navio viria ao Rio. Talvez nem o seu commandante pensasse em escalar aqui. Parece fóra de duvida que esse vapor, destinava-se a algum outro porto que não poude ser alcançado, porquanto até hoje não se tem noticia de que elle transporte carga para o Rio, embora esteja com os porões abarrotados e com a linha do seguro muito abaixo da agua.

Presume-se que algo de anormal lhe aconteceu durante a viagem. Impossivel obter detalhes. Nossa reportagem esteve a bordo e não poude passar do portaló. Havia ordens terminantes para não deixar ninguem entrar.

O official que nos recebeu fala bem o inglez, e disse apenas: "Excuse-me, Wartime, no news to the press".

Tem razão. Em tempo de guerra ouve-se duas veres e não se fala nenhuma.

"PARA FALAR SINCERAMENTE, NÃO SEI QUAL E' A NACIONALIDADE DO MEU NAVIO"

Informaram-nos que no dia da chegada ao Rio e ao receber a bordo as autoridades portuarias que iam proceder á visita regulamentar, o commandante do cargueiro a que nos referimos declarou, ao ser-lhe perguntado qual era a nacionalidade do seu navio:

— Para falar sinceramente, ahi está uma pergunta difficil de responder. Si eu lhes disser que não sei a nacionalidade do meu barco, os senhores são capazes de não acreditar. Mas é a pura verdade. Sei que elle era yugoslavo, mas agora talvez já não seja.

O facto é que para todos os effeitos elle ficou sendo yugoslavo. E era mesmo. Ainda podem ser vistos na chaminé os caracteristicos da companhia a que pertence. Naturalmente, ao declarar não saber qual a verdadeira nacionalidade do Sloga, o commandante talvez quizesse fazer referencias ao facto desse navio estar navegando a frete de uma terceira potencia, ou então estaria meditando sobre a situação a que ficou reduzido seu paiz.

O QUE INFORMA A COMPANHIA

A firma Thun & Cia., consignataria nesta capital do mencionado vapor, declarou que o Sloga veiu de Capetown, na Africa do Sul, completamente descarregado, devendo atracar hoje ou amanhã no prolongamento do Caes do Porto, para receber minerio de ferro para os Estados Unidos.

Acrescentou que si a linha do seguro está submersa, dando a impressão do vapor se encontrar carregado é apenas porque os porões foram propositadamente inundados, para facilitar a navegação.

E' o que se denomina lastro, em linguagem maritima.

NAVEGANDO A SERVIÇO DA INGLATERRA

Depois de lembrar que o mencionado cargueiro já esteve uma vez no Rio, ha coisa de uns tres mezes, a pessoa que nos attendeu affirmou estar o Sloga navegando a serviço da Inglaterra, estando directamente subordinado ao Almirantado Britannico.

Em transito para os Estados Unidos

RIO, 30 (A. N.) — De passagem para os Estados Unidos, aonde vae a convite do almirante Harold Starke, da Marinha norte-americana, para visitar as bases navaes daquella região, chegou ao Rio, procedente de Assumpção, o capitão de fragata Ramon Diaz Benza, chefe do Estado Maior da Marinha do Paraguay.

Em sua companhia viaja o primeiro tenente Adolfo Doiz Franco. Os officiaes paraguayos permanecerão nesta capital até a quinta-feira, quando em companhia dos representantes da Marinha do Brasil e Uruguay, seguirão de avião para os Estados Unidos.

EXPULSOU OS MINISTROS QUE O REPRESENTAVAM

Uma decisão do Partido Radical Chileno

SANTIAGO DO CHILE, 30 (U. P.) A ala do Partido Radical concordou na expulsão dos seus ministros que o representam no gabinete, em razão de que, contrariamente ao disposto pelas autoridades partidarias, retiraram suas renuncias, a pedido do presidente Aguirre.

Faz-se notar que a renuncia não foi apresentada por decisão pessoal dos ministros, e sim por mandatos da junta.

Os ministros expulsos são Arturo Olavarria, do Interior; Luiz Alamo Barros, das Relações Exteriores; Marcia Mora, da Fazenda; Juvenal Hernandez, da Defesa Nacional; Juan Antonio Iribaren, da Educação e Alfonso Quintana, da Agricultura.

Com a expulsão dos ministros mencionados, o Partido Radical fica sem representante no gabinete.

Um aviso do ministro da Guerra

RIO, 30 (A. N.) — O ministro da Guerra baixou um aviso, declarando que serão responsabilizados os chefes e directores de serviços das repartições e estabelecimentos militares pelo pagamento da gratificação, a partir de maio proximo, aos officiaes e sargentos da reserva e reformados, cujos nomes não hajam sido communicados á Directoria de Recrutamento, de conformidade com o aviso 830 de 18 de março de 1941.

Homenagem ao ministro do Ar

RIO, 29 (A. N.) — Realizou-se, hontem, no Club Gymnastico Portuguez, um almoço offerecido ao ministro da Aeronautica, por motivo de sua investidura na pasta.

Compareceram a esta homenagem os ministros da Guerra, Marinha, Trabalho, Viação e Agricultura, fazendo-se representar o presidente da Republica, ministros da Educação e Justiça, generaes Góes Monteiro e Meira Vasconcellos, Almerio Moura, interventor Eronides de Carvalho, numerosos officiaes do Exercito, Marinha e Aeronautica, além de pessoas da sociedade e do mundo official.

Saudou o ministro, o sr. Rodrigo Octavio Filho, tendo o sr. Salgado Filho agradecido a homenagem.

Levantando o brinde de honra ao presidente da Republica, falou o ministro da Marinha.

CASA BANCARIA

MAGALHAES, FRANCO & CIA. LTDA.

Caixa Postal n.º 652 — Endereço Teleg.: M A F R A — Codigos MASCOTE, 2.ª Edição — PETERSON'S, 3.ª Edição — BRASIL — PERNAMBUCO BRASIL

CAPITAL Rs. — 1.000.000$000 — RESERVAS Rs. — 109:503$400

Autorizada a funccionar por carta-patente n.º 1931 de 20-1-1939

FAZ TODAS AS OPERAÇÕES DO RAMO BANCARIO

COBRANÇAS, CAUÇÕES E DESCONTOS — COMPRA E VENDA DE TITULOS, ADMINISTRAÇÃO DE BENS E DEPOSITOS

CAMBIO: — Compra e venda de Moedas — Emitte Cartas de Credito e — FAZ PAGAMENTOS EM TODAS AS PARTES DO MUNDO.

Encarrega-se da cobrança de Juros e Dividendos

CORRESPONDENTES EM TODO O BRASIL E NO ESTRANGEIRO

Faz transferencias de dinheiro para qualquer parte por via maritima, aerea ou telegraphica

MODALIDADES DE DEPOSITOS

CONTAS CORRENTES LIMITADAS, desde 50$000 até 10:000$000	juros de 5 1/2%	a.a.
DEPOSITOS A' ORDEM — Desde 100$000 até 30:000$000	juros de 5%	a.a.
De 30:000$000 em deante	juros de 4 1/2 %	a.a.
CONTAS CORRENTES COM PRE-AVISO DE 10 DIAS	juros de 5 1/2%	a.a.
CONTAS CORRENTES COM PRE-AVISO DE 31 DIAS	juros de 6%	a.a.
DEPOSITOS A PRAZO — de 6 mezes	juros de 6 1/2%	a.a.
de 12 mezes	juros de 7 1/2%	a.a.
de 12 mezes c/ JUROS Pagos Mensalmente	7%	a.a.

NOTA: — Nesta conta o depositante retira os juros mensalmente por meio de cheque.

DEFENDA OS SEUS INTERESSES CONSULTANDO AS NOSSAS CONDIÇOES. SERVIÇO RAPIDO E GARANTIDO

Séde: Avenida Marquês de Olinda n. 104 — Telephones n. 9583 — Gerencia e Cambio — N. 9416 Expediente Geral

FIBRAS NACIONAES, LIMITADA

AVISO

A partir de 8 de Maio proximo, o horario do nosso expediente passará a ser das 8 h. ás 11,30 e das 13,30 ás 18 horas. Aos sabados, das 8 ao meio-dia.

BEXIGA RINS PROSTATA URETHRA DIATHESE URICA E ARTHRITISMO
UROFORMINA
OF GIFFONI
ANTISEPTICO DESINFECTANTE E DIURETICO

HOMENAGEM DAS CLASSES PRODUCTORAS DE MINAS

O sr. Getulio Vargas recebe os delegados da economia mineira

SÃO LOURENÇO (Minas Geraes), 30 (A. N.) — Uma commissão composta de industriaes, comerciantes e grandes productores do Estado de Minas Geraes esteve hoje em visita ao presidente Getulio Vargas, a quem veiu reaffirmar seus propositos da mais intima cooperação com a politica economica do governo, graças á qual, accentuou, vem se verificando um augmento de poder acquisitivo da mesma, impulso maior nos negocios, movimento crescente nas compras e vendas, emfim uma elevação do nivel de trocas em todos os sectores.

Os srs. Americo Gianetti, presidente da Federação das Industrias, Caetano Vasconcellos, presidente da Federação do Commercio, e Lauro Vidal Gomes, presidente da Associação Commercial, foram recebidos pelo presidente Getulio Vargas que no momento se achava em companhia do governador Benedicto Valladares.

Os delegados da economia mineira, interpretando o sentimento de todas as classes productoras de Minas, apresentaram ao chefe da nação os mais calorosos cumprimentos pela installação da siderurgia brasileira, que consideram a maior obra de todos os governos que o paiz já possuiu.

O presidente Getulio Vargas aproveitou a opportunidade para palestrar com os visitantes sobre diversos assumptos de interesse geral.

Eleições da A. B. I.

RIO, 30 (A. N.) — A A. B. I. elegeu, hontem, o terço do seu conselho administrativo e o seu Conselho Fiscal, o primeiro dos quaes ficou constituido dos seguintes jornalistas: Lourival Fontes., Berilo Neves, Carvalho Netto, Danton Jobim, Francisco de Paula Junior, Hugo Barreto, Manoel Lourenço Magalhães, Mario Tarquino de Souza, Martins Capristano, Oscar Guerra Fontes, Oséas Motta, Osmundo Pimentel e Raul Azevedo. Conselho Fiscal: Henrique Gigante, Almerio Ramos e Adão Costa Lima. Supplentes: Alexandre Gastão Bousquet, Antonio Leal da Costa e Ignacio Bittencourt Filho.

Depoimento sobre as actividades da Insp. das Obras contra as Seccas

Regressando de Fortaleza por estrada de rodagem, o engenheiro Lauro Borba transmitte ao DIARIO suas impressões sobre os serviços que percorreu

Regressou de Fortaleza, onde esteve secretariando os trabalhos da XII Conferencia Rotaria dos Districtos Brasileiros, o engenheiro Lauro Borba.

Viajou da capital cearense em automovel, visitando as obras contra as seccas e sobre o assumpto palestrou com a reportagem, dando suas impressões primeiramente sobre as rodovias.

— Por gentileza dos meus collegas, que dirigem as obras de combate ás seccas, foi-me dado fazer um longo percurso, através do nordeste, desde Fortaleza até Campina Grande.

A viagem é feita por uma rodovia que atravessa o Estado do Ceará, fazendo o percurso em quasi toda a extensão ao longo do vale do rio Jaguaribe. Essa rodovia já foi por si um dos melhores serviços prestados pela Inspectoria de Obras contra as Seccas ao Ceará e ao nordeste.

Essa mesma estrada é a que se está prolongando através dos Estados de Pernambuco e Bahia com a denominação de trasnordestina. Entretanto, meu percurso foi feito apenas até a fronteira da Parahyba onde entrei para alcançar a cidade de Cajazeiras e percorrer outras obras em execução.

NÃO HA SECCA NO SERTÃO

O engenheiro Lauro Borba falou-nos sobre o sertão, que encontrou verdejante, os rios cheios.

— Encontrei a região percorrida bastante verde, signal de que havia chovido fazia pouco tempo. Um outro signal evidente é o de haver encontrado dois rios cheios: o proprio Jaguaribe e o seu affluente Banabuiú, que infelizmente ainda não estão dotados de pontes, fazendo-se a travessia com os automoveis sobre balsas especialmente construidas para tal fim. A travessia, entretanto, é feita com grande facilidade.

Visitou algumas obras da Inspectoria e a primeira foi a do tunel que acaba de ser construido e se destina a ligar a futura represa de Orós ao actual açude Lima Campos. Este ultimo açude se destina a promover a irrigação de uma extensa varzea das cercanias da cidade de Icó. O seu volume dagua, porém, não seria sufficiente para attender a essa necessidade. Por esse motivo e dado o projecto da grande barragem de Orós, cogitou-se de que esta abastecesse tambem aquelle no sentido de ampliar a sua utilidade, tornando mais extensa a sua area irrigavel. As obras foram conduzidas com uma grande habilidade de technica e organização, estando á sua frente o engenheiro Martins, que todos consideram um trabalhador efficiente e dedicado.

DESAPPARECEU O PERIGO DA EXECUÇÃO DE SERVIÇOS A TITULO DE EXPERIENCIA

Após uma breve visita ao açude Lima Campos e uma parte da rêde de canaes já ali construida, proseguimos viagem penetrando na Parahyba pelo oéste, passando pelo açude de São Gonçalo e demorando ainda na installação das obras da barragem de Curema.

Percorremos as obras em realização, dirigidas pelo engenheiro Estevão Marinho que já foi tambem o constructor da barragem de São Gonçalo.

Ha em Curema um laboratorio de ensaios destinado a determinar com precisão a qualidade do material que se deve empregar em obras de terra, como as barragens e as rodovias, de sorte que de agora por deante não estarão mais os engenheiros expostos ao perigo de executar obras a titulo experimental, para verificar depois como se comportaria o material empregado.

A composição do material e suas condições favoraveis á obra que se deseja, serão sempre com precisão determinadas. Constitue isto um notavel avanço sob o ponto de vista technico.

Pude tambem observar naquelle laboratorio que não somente os engenheiros da Inspectoria estão dispondo das suas indicações, mas tambem os que se occupam dessas obras em outras partes, inclusive empresas particulares.

Tive por exemplo, occasião de verificar o resultado das analises feitas para a especie de revestimento com que se deverá fazer o ramal da estrada, que vae de Paulista á nova fabrica de cimento ora em construcção no nosso Estado. Desta sorte os engenheiros que vão construir esse trecho de estrada poderão estar bem seguros dos resultados da obra que vão realizar.

SOBRE IRRIGAÇÃO — AINDA AS ESTRADAS DE RODAGEM

Termina as suas declarações referindo-se ás obras de irrigação e ás estradas de rodagem, construidas pela Inspectoria das Obras contra as Seccas.

— Partindo de Curema para Campina Grande fizemos ainda no percurso, visita á barragem de Condado e seu campo de irrigação, ora servindo a uma preciosa estação de lavoura que bons serviços vae prestando no instruir aos futuros lavradores por esse processo adiantado de cultivar a terra.

As rodovias nesse percurso tanto no Ceará como na Parahyba, estão em optimas condições de conservação apesar mesmo das chuvas que ultimamente ali têm caido.

De Campina Grande partimos em direcção ao Recife percorrendo essa conhecida estrada de tão grande trafego, que está actualmente mal conservada, e, não deixa de ser pa lamentar que uma ponte landada sobre o rio Parahyba em frente á cidade de Itabalana que fôra desde uma enchente de 1924, ainda ali se encontre á espera da sua reconstrucção.

De um modo geral trago da minha excursão e das minhas observações recentemente feitas sobre as grandes obras de engenharia que se executam no nordeste, a impressão de um enorme esforço e tambem de um grande rigor nos estudos, nos projectos e na execução dessas obras.

BAZAR PERNAMBUCANO

São tantas e tão grandes as vantagens que lhe oferece este acreditado estabelecimento de moveis que, a bem dos seus interesses, nunca é demais insistir e tornar bem conhecida a modalidade de vendas pelo

PLANO - PERNAMBUCANO

Adquira hoje mesmo uma caderneta e habilite-se a este diluvio de premios!

BAZAR PERNAMBUCANO
Rua do Imperador n.º 395
Phone - 6.0.5.1. - Recife

ILEGÍVEL

LAMINAÇÃO DE ARTEFACTOS DE FERRO S. A.

Fabricantes de ferro para concreto armado, parafusos, rebites, porcas sextavadas, pregos para trilhos, pregos de arame e dobradiças de cruz

FORNOS ELECTRICOS PARA REFINO DE AÇO

O melhor ferro para concreto armado é o de Pernambuco como provam as analyses feitas no Instituto de Pesquisas Technologicas de São Paulo

ESPECIFICAÇÕES BRASILEIRAS PARA AÇO COMMUM PARA CIMENTO ARMADO

DESIGNAÇÃO DA CATEGORIA	DISTINTIVO	ENSAIO DE TRAÇÃO		ENSAIO DE DOBRAMENTO
		Limite de resistencia em Kg./mm2, minimo	Limite de escoamento em Kg./mm2, minimo	ANGULO DE DOBRAMENTO
37 C a	Cruz Cinzenta	37	24	180º
50 C a	Côr branca	50	30	180º
ANALYSE DE N/ FERRO →		49 1/2	34 1/2	180º

Como se constata pela analyse acima o nosso ferro está na melhor classe para concreto armado que é 50-Ca

Rua da Aurora, 1481 a 1503 e Rua 2 de Julho 91 a 123-End. Teleg.: "LARFE"- Caixa Postal. 163
RECIFE - PERNAMBUCO - BRASIL

Santa Cruz e Sport

Continua objecto de commentarios o jogo de domingo entre **Santa Cruz e Sport**, decisão do campeonato de 1940. Os dois combatentes estão em preparativos technicos para o ajuste.

O **Sport**, animado pelo seu triumpho, conta como certa a sua victoria. Os seus pebolistas estão em optimas condições.

A turma tricolor passa por uma serie de estudos. Trabalha-se intensamente no sentido de ser dado ao conjunto coral uma fórma capaz de impressionar o seu rival.

Vicente reapparecerá no arco. E' incerta a presença de Pedro.

Pellado voltará a compor o quadro no segundo tempo.

—

Hoje treinarão os dois teams. Para os ensaios estão convidados todos os pebolistas.

E' de se esperar uma bôa assistencia.

—

A preliminar do grande embate se verificará entre as turmas das escolas de Medicina e de Agronomia.

Os dois quadros estão realizando varios treinos uteis ao conjunto.

O DIA SPORTIVO, HOJE, NO COLLEGIO AGNES ERSKINE

No **Collegio Agnes Erskine**, situado á avenida Ruy Barbosa, n. 704, serão effectuadas, hoje, varias competições sportivas, nas quaes tomarão parte diversos clubs da cidade e alguns collegios.

O conhecido educandario feminino promove assim um **Dia Sportivo**, tendo sido organizado interessante programma constante de disputas de **volley**, corridas, saltos etc. Estarão presentes as turmas representativas do **Agnes Erskine, Club Nautico, Seminario Evangelico e Collegio Americano Baptista.**

A entrada para os referidos jogos poderão ser adquiridas no portão, devendo o rendimento ser applicado em melhoramentos a ser executados nos campos do **C.A.E.**

As festas serão iniciadas ás 8 e meia e pelo interesse despertado, deixa prevêr uma grande assistencia.

As entradas começarão a ser vendidas ás 8 horas, sendo realizado o primeiro jogo entre os **teams do Collegio Americano Baptista e do Seminario E. do Norte**, seguindo-se um torneio interno do **Collegio Agnes Erskine.**

A' tarde, além de corridas, saltos etc., haverá um jogo entre o vencedor do primeiro com o quadro masculino do **Club Nautico**, realizando-se então o jogo amistoso entre as turmas do **Nautico e do Collegio Agnes Srskine.**

No sitio do C.A.E. serão armadas varias barracas, que começarão a funccionar logo pela manhã.

LIVROS E FOLHETOS

(Conclusão da 2ª pagina)

dar-nos mais um livro intitulado ORAÇÕES E PALESTRAS. Os trabalhos ahi enfeixados, quando lidos pelo autor, obtiveram a melhor acolhida. Não se trata de allocuções de cunho academico, com prolixidades oratorias, mas de palestras em estylo simples, gracioso e correntio. Nesse tom, João Luso aborda themas palpitantes, como estes: O amor nas trovas populares, A alegria e a dor de Emilio de Menezes; Coelho Netto e tres esboços intimos. Aliás, a maior parte das allocuções refere-se a grandes vultos já fallecidos das nossas letras contemporaneas, personalidades que João Luso conheceu de perto no trato da vida literaria e jornalistica. Escolheu elle, de preferencia, o aspecto anecdotico para evocal-os, tornando assim essas paginas muito leves e attrahentes. Isso, porém, não impede que ellas tenham valor informativo e passem a figurar desde já como valiosa contribuição para o levantamento da nossa historia literaria contemporanea. João Luso esboça ahi, por assim dizer, alguns capitulos de memorias, dando bem idéa do que seria um de sua lavra nesse genero.

ORAÇÕES E PALESTRAS apparece em edição discrecta e elegante da Livraria José Olympio.

—

CAP. JOSE' DE FIGUEIREDO LOBO — Soldados para o Brasil, Bahia.

O autor reune na presente brochura uma serie de discursos pronunciados durante a "Semana do Serviço Militar", de 25 de agosto a 1º de setembro de 1941, ao microphone da PRA-4, da Cidade do Salvador.

IOFOSCAL

Fas musculos rijos, pulmões fortes e nervos sadios

O fechamento do commercio

(Conclusão da 5ª pagina)

teis como nos domingos, feriados e dias santos, desde que não explorem commercio differente do que lhes é peculiar.

c) — Durante os tres dias de Carnaval, os estabelecimentos consignados na letra b, deste artigo, poderão permanecer abertos dia e noite, mediante licença especial.

ART. 4º — As empresas funerarias funccionarão sem limite de horario, comtanto que, fechando as suas portas na hora regulamentar, conservem fóra dessa hora, apenas, uma dellas semi-cerrada, ou mantenham signaes que advirtam o publico da possibilidade de funccionar a qualquer hora da noite.

§ unico — Nas vitrinas dos estabelecimentos funerarios só poderão ser expostas corôas e outros objectos relativos ao ramo de negocio, excluidos, porem, os ataudes.

ART. 5º — As empresas exhibidoras cinematographicas (excluidos os escriptorios) e as empresas theatraes, excluidos tambem os escriptorios) poderão funccionar aos domingos, feriados e dias santos.

ART. 6º — As padarias, nos dias uteis, não terão horario fixo para o inicio de seu funccionamento, devendo, porem, a sua secção de vendas a varejo, fechar á hora determinada na letra a e § 1º do artigo 1º.

ART. 7º — Os vendedores ambulantes ficam sujeitos ao horario normal do funccionamento do commercio, fixado no art. 1º, letra a.

§ unico — E' estrictamente prohibido os vendedores ambulantes fazer permanencia nas calçadas ruas commerciaes do centro da cidade e exercer o seu commercio nas avenidas Martins de Barros, Marques de Olinda e Rio Branco, nas ruas 1º de Março, Nova, do Rosario, Duque de Caxias, Livramento e Imperatriz, nas praças da Independencia, Maciel Pinheiro e Baldanha Marinho, bem como nas pontes de Boa Vista, Mauricio de Nassau, Santa Izabel e Buarque de Macedo.

ART. 8º — Os salões de barbeiros, cabelleireiros e similares funccionarão nos dias uteis das 8 ás 18 horas e, nos sabbados, vesperas de feriados e dias santos, de 8 ás 20 horas.

§ 1º—O horario estabelecido neste artigo não abrange os salões e cadeiras de engraxates, que funccionarão nos dias uteis de 8 ás 20 horas.

§ 2º — Os salões de barbeiros, cabelleireiros, engraxates e similares, installados no interior de hoteis, clubs, theatros e casas de diversões, terão o horario normal do funccionamento das mesmas casas, desde que sejam para uso privativo de hospedes, associados, espectadores e frequentadores e estejam localisados rigorosamente na parte interna dos estabelecimentos, ficando sujeitos aos impostos relativos á sua especie, independentemente do que fôr devido pelo estabelecimento em que se encontram installados.

ART. 9º — As casas commerciaes que queiram funccionar em caracter provisorio, sem limite de horario, para negociar com artigos peculiares á epoca, poderão obter, mediante pagamento, licença especial:

a) — Durante o Carnaval;

b) — Por occasião de festividades, como as de Santo Antonio, S. João, S. Pedro, Natal, Anno Bom e Reis;

c) nas commemorações de finados;

d) — Durante as festas religiosas e populares.

§ unico — Taes permissões serão concedidas mediante licenças especiaes de 20$000 a 200$000 e valerão pelo prazo maximo de vinte (20) dias, não autorizando, em hypothese alguma, o funccionamento alem do ultimo dia das festas ou commemorações a que se referirem.

ART. 10º — Os estabelecimentos licenciados para funccionamento fóra do horario normal deverão affixar as respectivas licenças em logar visivel do estabelecimento.

ART. 11º — E' prohibido fóra das horas regulamentares de abertura do commercio:

a) — praticar acto de compra e venda, a portas fechadas, com ou sem concurso de empregados;

b) — manter abertas ou cerradas as portas do estabelecimento;

c) — manter illuminação dentro das lojas, salvo quando o interior das mesmas puder ser examinado directamente por quem se achar do lado de fóra.

§ unico — Não se considera infracção a abertura das casas commerciaes para os casos de lavagem ou limpeza, ou quando o commerciante, não tendo outro meio de se communicar com a rua, conservar meio aberta ou cerrada uma das portas do seu estabelecimento, durante o tempo preciso ás suas necessidades.

ART. 12º — Para o fim especial de balanço, os estabelecimentos commerciaes poderão obter licença gratuita, uma vez por anno, para funccionar extraordinariamente fóra do horario normal por um periodo nunca excedente de oito (8) dias.

ART. 13º — As mudanças e arrumações dos estabelecimentos commerciaes fóra das horas regulamentares dependem de previa licença, mediante o pagamento da taxa variavel de 10$000 a 100$000 por dia.

ART. 14º — Os depositos de mercadorias dos estabelecimentos commerciaes, obedecerão ao horario do funccionamento dos mesmos estabelecimentos.

ART. 15º — As secções de vendas dos estabelecimentos fabris ficam sujeitas ao horario do funccionamento do commercio.

ART. 16º — Fica expressamente prohibida a exposição de mercadorias do lado de fóra dos estabelecimentos commerciaes, bem como o deposito de qualquer objecto sobre as calçadas.

§ 1º — Não constitue infracção o deposito de mercadorias sobre as calçadas no momento de carga e descarga.

§ 2º — Os infractores deste artigo ficam sujeitos, alem da multa estabelecida no artigo 30, á apprehensão das mercadorias e objectos expostos.

ART. 17º — Em casos excepcionaes, poderá ser concedida licença especial mediante o pagamento da taxa variavel de 50$000 a 200$000 para os estabelecimentos commerciaes poderem funccionar nos dias uteis fóra da hora regulamentar, desde que, por meio de pedido, em formula official, fique comprovada a necessidade de tal funccionamento.

§ unico — Continua em vigor o disposto na lei n. 1.721, de 29 de dezembro de 1928.

ART. 18º — O excesso de oito horas de trabalho, consignado no art. 1º, suas letras e paragraphos deste decreto, deverá ser regulado mediante convenção collectiva de trabalho celebrada entre os Syndicatos dos Lojistas e o de Empregados ensão das mercadorias e objectos

ART. 19º— Ficam resalvados, nos demais casos de excesso de horas regulamentares de trabalho, previstos neste decreto, os direitos á escala de revezamento e outras garantias asseguradas aos empregados pela Legislação Brasileira de Trabalho.

INFRACÇÕES E PENALIDES

ART. 20º — A infracção, por parte dos estabelecimentos commerciaes, licenciados, de qualquer das presentes disposições, será punida com a multa de 10$000 a 500$000 e do dobro na reincidencia, mediante termo.

ART. 21º — Fica sujeito á multa o estabelecimento que fôr encontrado funccionando sem licença ou depois de sua cassação.

§ unico — Será considerado como não licenciado, para fins deste artigo, o estabelecimento que deixar de observar o disposto no art. 10º e cujo empregado se recusar a exhibir a licença ao encarregado da fiscalização.

ART. 22º — O presente decreto entrará em vigor no dia 15 de maio de 1941.

ART. 23º — Revogam-se as disposições em contrario."

Factos Diversos

Desejava matar a esposa — Accidente

O commissario do Pina, remetteu, hontem, á 1ª delegacia, um revolver apreendido pelo commando do destacamento local, em mãos de Israel Carneiro Vasconcellos, residente em Nazareth.

Esse individuo foi preso e desarmado porque desejava matar a esposa.

O revolver foi adquirido por compra, de Antonio Raymundo da Silva, conductor da Great Western.

ACCIDENTE

Absair Lyra Rego, residente á rua Conde de Bôa Vista n. 163, foi hontem, ás 8 horas e 30 minutos, victima de um accidente de electricidade, á rua do Hospicio, soffrendo queimaduras de 3º grão, no braço esquerdo.

A paciente recebeu soccorro medico.

Pelos Municipios

SURUBIM

SURUBIM, 28 (Do correspondente) — Realizar-se-á nesta cidade, do dia 30 do corrente ao dia 4 de maio, a tradicional festa de Sant José, annualmente promovida por iniciativa do vigario da freguezia, em cooperação com varios parochianos.

Além das solennidades ecclesiasticas, haverá, tambem, durante esses dias, folguedos profanos que constarão de carrouceis, barracas e demais entretenimentos populares.

Para a organização dos festejos deste anno foi nomeada a seguinte commissão, á frente o vigario, padre Hernandes Rodrigues: srs. Nelson Barbosa, prefeito; Severino Farias, José de Andrade, Antonio Miguel de Aguiar, dr. Euclydes Motta, João Baptista de Souza, José Galdino da Costa, Sebastião Barbosa, José Malachias Guerra, José Bernardino Barbosa, Luiz Fonseca, Jovelino J. Lima e Severino Pragana.

PREFEITURA MUNICIPAL

Estão quasi concluidos os trabalhos de construcção do edificio da Prefeitura Municipal da cidade, iniciativa do prefeito Nelson Barbosa.

No mesmo edificio, que conta com amplos pavimentos, serão installadas a collectoria estadual e delegacia de policia.

AÇUDE

Proseguem, com rapidez, os trabalhos de exploração do terreno onde será feito o açude que abastecerá esta cidade nos periodos de secca.

A construcção, de iniciativa do Estado, é uma das mais opportunas e vem de encontro a uma das grandes necessidades em zonas como a nossa.

CINEMA

Ultimam-se os serviços de construcção do cine-theatro desta cidade.

Trata-se de uma casa de diversão a primeira nesta cidade, que terá installações sonoras.

COOPERATIVA AGRO-PECUARIA DE SURUBIM

No ultimo balanço levado a effeito na Cooperativa, ficou constatado o augmento de seu capital.

Até agora foram levantados emprestimos que subiram á quantia de 140:000$000, emprestimos que lograram beneficiar um grande numero de pequenos agricultores e criadores.

SOCIEDADE DE MOAGENS DO RECIFE LIMITADA

CAFE' IMPERIAL CAFE' SÃO PAULO
CAFE' GUANABARA
Fabrica e Secção de Vendas
RUA DIREITA N.º 90
— — Fones, 6453, 6335 e 6261 — —
TORREFAÇÃO MODELO
RUA DUQUE DE CAXIAS 275 — FONE, 6087

TECELAGEM DE SEDA E DE ALGODÃO DE PERNAMBUCO S. A.

FABRICANTE DOS CONHECIDOS BRINS DE
CARRAPICHO
UACIMA
CAROA' E DOS
ESTAMPADOS "DERBY"

Para ser bonito, é indispensavel a marca T.S.A.P.
Para ser bom, é preciso ter a marca T.S.A.P.
Para ser duravel, é ainda necessario que tenha a marca TSAP.

Usar os tecidos da marca T. S. A. P., é usar o
Mais moderno e o melhor

Nas afecções brônco-pulmonares: bronquíte, laringíte-catarral, asma, coqueluche e tosse em geral, BROMIL age com eficiencia e rapidez.

BROMIL

Pernambuco não importa mais café de outros Estados

"Os cafés que vimos consumindo nos ultimos annos, produzidos no Estado, são de excellente qualidade" — declara-nos o sr. Elysio Gomes, director da Sociedade de Moagens do Recife Ltda.

Obteve repercussão a entrevista publicada no DIARIO, na edição de domingo ultimo, concedida pelo sr. Alexandre Amaral, director-gerente do Instituto do Café.

Sobre o assumpto, procuramos ouvir um dos directores da Sociedade de Moagens do Recife Limitada, o sr. Elisio Gomes, que assim se expressou:

— Podemos affirmar, sem receio de contestação que os cafés produzidos no Estado nos ultimos annos, são de excellente qualidade, superiores sobre muitos aspectos aos de outras procedencias.

Isto se deve ao cuidado que os agricultores estão dispensando ao producto, especialmente na occasião da colheita, aproveitando os ensinamentos ministrados pelo Serviço Technico do Café, Instituto do Café e outras.

Disto resulta, naturalmente, uma enorme economia para Pernambuco, que já não tem necessidade de importar cafés de outros Estados para o seu consumo, como acontecia anteriormente.

NENHUMA TORREFAÇÃO IMPORTA CAFE'

Adianta-nos o sr. Elisio Gomes que nenhuma torrefação, das trinta e tantas que ha no Recife, está adquirindo café fóra do Estado, para satisfazer ás necessidade de sua industria, pois ha facilidade de obter aqui, entre as variadas qualidades que o solo pernambucano produz, typos que satisfazem plenamente ás necessidades do consumo, desde a marca mais modesta a de mais alto padrão.

Com a ausencia da importação, o agricultor se tornou grandemente beneficiado, obtendo os melhores preços pelo seu producto.

Concluindo a sua palestra, disse-nos:

— O valor economico de um Estado não está somente na quantidade dos productos de exportação mas tambem na qualidade daquelles que necessita para o seu consumo para não cair no paradoxo em que viveu Pernambuco por muitos annos: sendo um consideravel productor de café se via obrigado a importar milhares e milhares de saccas, annualmente, principalmente de Victoria do Espirito Santo, só porque os typos que produzia não satisfaziam em qualidade ás exigencias do publico consumidor.

NÃO QUER ENVELHECER?

NÃO PERMITTA QUE A PRISÃO DE VENTRE ENVENENE O SEU ORGANISMO

Conserve os seus intestinos sempre limpos. Um corpo castigado pela prisão de ventre envelhece rapidamente, pela arterio-esclerose. Quando V. S. estiver irritado, aborrecido, sem energias, sem appetite, com a lingua saburrosa, dôr de cabeça, molleza do corpo, dôr na bocca do estomago, palpitações, pontadas nas costas, espinhas no rosto, etc., é porque o seu organismo está necessitando de um laxante suave e seguro. Experimente então as afamadas PILULAS ALOICAS, cuja formula, laureada pela Academia de Medicina da França, representa o que ha de mais moderno e scientifico no tratamento racional da prisão de ventre. Ellas contêm os principios activos de plantas que auxiliam os movimentos peristalticos dos intestinos e descongestionam o figado. As PILULAS ALOICAS são as unicas que reeducam os intestinos em pouco tempo, sem causar colicas nem habito. Mais de 10 milhões de vidros são annualmente consumidos em mais de 24 paises do mundo. As PILULAS ALOICAS já estão á venda nas principaes pharmacias e drogarias desta cidade.

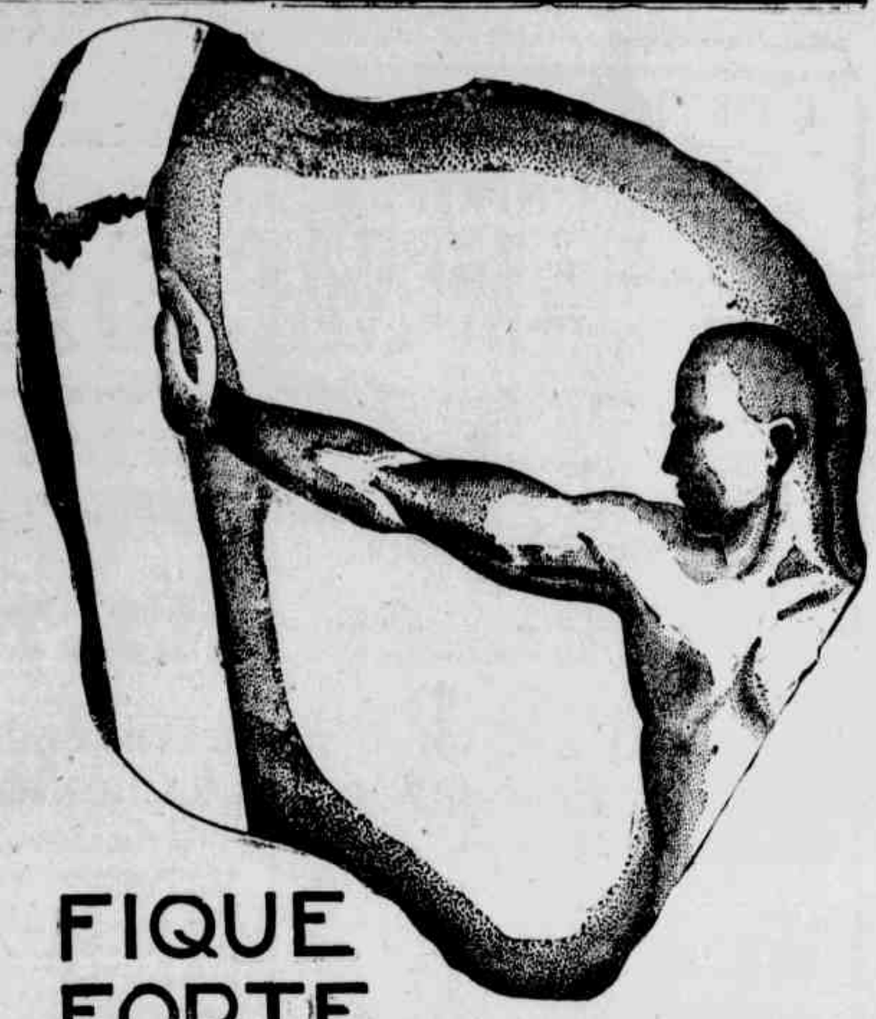

FIQUE FORTE COM

NEUROSAN

PRODUCTO DO LABORATORIO HILDEBERTO

BANCO AUXILIAR DO COMMERCIO S. A.

Installado em 26 de Dezembro de 1912 com o Capital realisado apenas de Rs. 600:000$000, tem hoje entre

Capital e Reservas . . Rs. 7.633:831$200

Já distribuiu de dividendos aos seus accionistas a importancia de Rs. 5.500:000$000

—o—

Filial na cidade de Caruaru' - Pernambuco

—o—

Matriz: — Rua 1.º de Março n.º 25
Edificio proprio
Recife - Pernambuco - Brasil
Endereço telegraphico "AUXILBANCO"

CAIXA POSTAL 215
Director-gerente: ARTHUR PIO DOS SANTOS

EDITAL

A CAIXA ECONOMICA FEDERAL DE PERNAMBUCO avisa ao sr. Antonio Sebastião de Albuquerque, para comparecer com a maxima urgência, em sua séde á Avenida Marquês de Olinda 207, afim de tratar de negocios de seu particular interêsse.

Aureliano Quintas
Gerente Geral Interino.

MOINHO FLUMINENSE S. A.

AVISO

A partir de 2 de Maio proximo, o horario do nosso expediente passará a ser das 8 h. ás 11,30 e das 13,30 ás 18 horas. Aos sabados, das 8 ao meio-dia.

EDUARDO SIMÕES & Co. LTDA.

AVISO

A partir de 8 de Maio proximo, o horario do nosso expediente passará a ser das 8 h. ás 11,30 e das 13,30 ás 18 horas. Aos sabados, das 8 ao meio-dia.

DR. FELICIANO LOPES
Medico do Hosp. Sto. Amaro
Doenças internas
Consultorio: Rua 1.º de Março 98-1.º — Phone 6014

IOFOSCAL

Faz musculos rijos pulmões fortes e nervos sadios

Cia Fabrica de Estopa

DEPOSITO PERMANENTE DE ANIAGENS E SACARIAS DE QUALQUER TIPO FABRICADAS COM JUTA, CAROÁ, UACIMA, CARRAPICHO E OUTRAS

Rua Floriano Peixoto, N.º 662 — Recife - Pernambuco - Brasil
Telegrama ESTOPA — Telephone: 6.2.9.4.

Banco Comèrcio e Industria de Pernambuco

— Sociedade Anonima

AVENIDA RIO BRANCO N. 155 — RECIFE

Endereço Telegraphico: CASA FORTE — Caixa Postal, 444
Telephones: Gerencia, 9024 — Contadoria, 9558 — Geral, 9085

—o—

FAZ TODAS AS OPERAÇÕES DO RAMO BANCARIO, OFFERECENDO AS MELHORES TAXAS DO MERCADO — ACEITA DEPOSITOS EM:

CONTAS CORRENTES DE MOVIMENTO, CONTAS C/LIMITADAS, DEPOSITOS POPULARES, C/JUROS DE 6% aa. e TALÕES DE CHEQUES ISENTOS DE SELLOS — LIMITE RS. 5:000$000.

DEPOSITOS A PRAZO FIXO e PRE-AVISO, TAXAS ESPECIAES.

SERVIÇO EFFICIENTE DE ADMINISTRAÇÃO DE BENS: COBRANÇA DE ALUGUERES, JUROS DE APOLICES, ETC.

ORDENA PAGAMENTOS POR VIA TELEGRAPHICA, VIA MARITIMA OU AEREA. EMITE CHEQUES SOBRE TODAS AS PRAÇAS DO PAIS

PROGRESSÃO DO MOVIMENTO DO BANCO:

31/12/36	31/12/37	31/12/38
Rs.: 11.146:034$338	Rs.: 17.817:063$479	Rs.: 23.631:408$892
31/12/39	**31/12/40**	**28/3/41**
Rs.: 34.425:958$301	Rs.: 43.166:739$770	Rs.: 45.869:662$900

RADIO INDIANA

Vendas á prazo

COMPRE O QUE QUIZER E PAGUE COMO PUDER

Relogios, Joias, Brilhantes, Pratarias, Faqueiros, Cristaes finos, Anéis de grão, Artigos para presentes, etc.

Joalherias A Indiana

Filial Edificio Sul America. Fone 6899
Matriz R. Laranjeiras, 20. Fone 6095
Concertos de Joias e Relogios com ABSOLUTA GARANTIA.

ILDEREDO FARIAS

Compre o que quizer e pague como pudér

Dr. Aluizio Moura

Da Assistencia a Psicopatas Da clinica psiquiatrica da Faculdade de Medicina. Da Sociedade de Medicina de Pernambuco. Da Sociedade de Neurologia Psiquiatria e Medicina Legal do Rio de Janeiro

DOENÇAS NERVOSAS E MENTAES — DOENÇAS INTENAS (Coração, Aorta, Figado, Rins, Estomago, Intestino)

Consultas diarias das 10 ás 12 e das 15 ás 18 horas, á rua Nova, 163-1.º. Residencia — Barão de Itamaracá, 385 — Fone. 28618 — Espinheiro — RECIFE

Entrevista collectiva do ministro do Trabalho

RIO, 30 (A. N.) — O ministro do Trabalho receberá, hoje, ás 11 horas, em seu gabinete, os jornalistas cariocas, concedendo-lhes uma entrevista collectiva sobre a installação amanhã, da Justiça do Trabalho, em todo o paiz.

Torne seductora a attitude das suas **MÃOS**

Este gesto tranquillo e elegante só pode ser conseguido quando as unhas offerecem incomparavel encanto. Para a inconfundivel belleza das suas unhas, use o Esmalte Gaby, que se apresenta agora em lindas e novas tonalidades.

Esmalte

Gaby

Faz das unhas lindas joias!

AGRADECIMENTO

Doente de moléstia considerada incurável, por vários e notáveis médicos pernambucanos, reunidos em juntas, nos Hospitais "Pedro II" e "Santo Amaro", quiz o Dr. Alvaro Figueirêdo, demonstrando bem, a grandeza dos seus sentimentos de médico filantropo, fazer o meu tratamento gratuitamente.

E juntamente com o ilustre Dr. João Paes, empenharam-se na debelação da minha moléstia.

Após vários exames clinicos e de laboratorio e de me prescreverem a medicação que julgaram indicada, conseguiram esses luminares da medicina, a minha almejada cura.

Atualmente, acho-me no gôso de plena saúde e devedor de imensurável gratidão aos dois provectos médicos de minha terra, gratidão que venho manifestar pela imprensa, afim de que o público fique conhecendo o indiscutivel valor dos Drs. Alvaro Figueirêdo e João Paes — figuras exponenciais da arte de Hipócrates.

Vila José Mariano, 30 de Abril de 1941.

Amaro Pereira de Souza

A SITUAÇÃO ECONOMICA DO MUNDO JA' NÃO

permite ao comércio dispensar ás cartas de pedidos emprenhos, ou mais claramente, aos chamados pistolões, a mesma atenção que mereciam antigamente. Hoje, os candidatos são selecionados por meio de concursos cada vez mais rigorosos, porque ao comércio só interessam os colaboradores realmente capazes. Seja um dêles e a sua OPORTUNIDADE surgirá tambem, mas prefira a Escola Remington para prepara-lo.

— ESCOLA REMINGTON —
Rua Nova 259, 1.º

Poderá dispôr dos fundos francezes

CAIRO, 30 (R.) — O primeiro ministro egypcio declarou que o Parlamento autorizou á legação franceza no Cairo a dispôr dos seus fundos, que não foram restringidos.

Como a legação não póde receber fundos da França, foi-lhe autorizado a dispôr de certas sommas devidas á França pelo governo egypcio.

REFINAÇOES DE MILHO, BRAZIL S/A.

Filiais no Brasil

BALANÇO GERAL EM 31 DE DEZEMBRO DE 1940

(Capital designado para operações no Brasil — U.S.$100,000.00)

ATIVO	Rs.	Rs.
Ativo Fixo		
Terreno, edificio, máquinismos, moveis e utensilios, automoveis, etc.	10.614$859$800	
Obras em construção	1.405:219$400	12.020:079$200
Ativo Disponivel		
Caixa e bancos		522:023$200
Ativo Realizavel		
A curto prazo		
Contas correntes	2.041:498$500	
Devedores diversos	308:434$500	
Inventario de estoques..	8.901:309$000	11.251:241$000
Cauções		
Titulos....	26:415$000	
Caixa	352$000	26.767$000
Marcas Registradas e Patentes		134:000$000
Contas de Resultados Pendentes		
Despesas diferidas	53:151$300	
Despesas de organização	125:000$000	178:151$300
Lucros e Perdas		
Saldo em 31 de Dezembro de 1939	562:577$100	
Lucro do ano de 1940....	352:808$400	209:768$700
Rs. ..		24.342:030$400

PASSIVO	Rs.	Rs.
Passivo não Exigivel		
Capital designado	840:700$000	
Reservas para depreciação	6.351:371$600	
Reserva para devedores duvidosos	100:000$000	
Reserva para indenizações, Lei 62	150:000$000	7.442:071$600
Passivo Exigivel		
A curto prazo		
Credores em contas correntes	10.297:615$800	
Contas a pagar..	882:952$800	
Credores diversos	64:405$900	
Imposto sobre a renda	38:867$500	
A longo prazo		
Emprestimo	5.705:116$600	16.899:908$800
Rs. ..		24.342:030$400

DEMONSTRAÇÃO DA CONTA DE LUCROS E PERDAS PARA O ANO FINDO EM 31 DE DEZEMBRO DE 1940

DEBITO	Rs.
Despesas Gerais....	6.445:029$400
Impostos..	102:193$500
Amortização do ativo	239:277$500
Reserva para indenizações, Lei 62..	61:024$800
Reserva para devedores duvidosos	24:849$100
Lucro do ano 1940....	352:808$400
Rs. ..	7.225:184$700

CREDITO	Rs.
Lucro bruto nas vendas	7.070:556$400
Juros recebidos	28:575$300
Descontos....	114:972$200
Lucros de companhias subsidiarias	10:842$800
Lucros diversos	238$000
Rs. ..	7.225:184$700

M. V. POWELL
Gerente

GEO. F. HARGREAVES
Contador

A OPTICA UNIVERSAL

Telephone 6091 — Recife

RUA NOVA, 237

MATERIAL PHOTOGRAPHICO PARA PROFISSIONAES,

Oculos e Pince-nez, Microscopios e apparelhos Geodesicos

O MELHOR SERVIÇO PHOTOGRAPHICO — PARA AMADORES —

SANBRA

Endereço Telegrafico SANBRA

SOCIEDADE ALGODOEIRA DO NORDESTE BRASILEIRO S. A.

Séde em Recife

COMPRADORES DE:

Algodão em rama, Algodão em pluma, Caroço de Algodão, Sementes Oleoginosas.

Filiais: — SÃO PAULO — MACEIO' — CAMPINA GRANDE — NATAL — FORTALEZA

Succursais em todo o interior

NA RESIDENCIA DE SEUS AVÓS
A RUA CONDE DA BÔA VISTA N.º 1274
NASCEU A MENINA

VILMA

FILHA DO CASAL
ANACREONTE RUFINO FERREIRA
e AURORA BANDEIRA FERREIRA
Recife, 28-4-41

LLOYD BRASILEIRO (Patrimonio Nacional)

AVISO

O "LLOYD BRASILEIRO" (PATRIMONIO NACIONAL) avisa a quem interessar possa, que os Senrs. CISNEIROS & CIA., estabelecidos á rua Duque de Caxias, 281, nesta cidade, communicaram ter-se extraviado o conhecimento nº 51, do vp. DOM PEDRO SEGUNDO, vgm. 49 — volta, entrado neste porto em 4 do corrente, relativo a 7 (sete) caixas com perfumarias, marca — DIVA —, embarcadas pela Perfumaria Phebo Limitada, de Belem, e consignadas a ORDEM.

Se nenhuma reclamação for apresentada dentro do praso de 1º do art. 9º do Decreto nº 19.473, de 10-12-1930, serão os referidos volumes entregues aos notificantes independente de apresentação do conhecimento original.

Recife, 28 de Abril de 1941.
Alberto Fonseca & Cia Ltda.
Agentes

DR. ZACHARIAS MACIEL
Docente-livre da Faculdade de Medicina
Medico do Hospital Pelo II Estomago — Figado — Intestinos — Coração — Rins — Doenças nervosas — Obesidade
Cons. R. Duque de Caxias, 288-1.º — Tel. 6188. Res. R da Hora, 402 Tel. 28092

DIARIO DE PERNAMBUCO S.A.

ASSEMBLÉA GERAL EXTRAORDINARIA
2.ª e ultima convocação
REFORMA DOS ESTATUTOS

Pela presente convocação, estão convidados os Snrs. accionistas da Sociedade Anonyma DIARIO DE PERNAMBUCO, para se reunirem em Assembléa Geral Extraordinaria, no dia 5 do corrente mez de Maio, ás 14 horas, na séde social, á Praça da Independencia, 12 (terreo), nesta cidade, afim de se proceder á reforma dos Estatutos sociaes na forma e de accordo com o decreto-lei n.º 2.627, de 26 de Setembro de 1940, que dispõe sobre a constituição e o funccionamento das sociedades por acções.

Sendo esta a terceira convocação, a assembléa será installada e funccionará com o numero de accionistas, devidamente habilitados, que comparecer. (Art. 104 do decreto-lei acima citado).

Recife, 1.º de Maio de 1941.
Oswaldo Chateaubriand
José Bandeira de Oliveira
Annibal Gonçalves Fernandes
DIRECTORES.

Tendes FERIDAS, ESPINHAS MANCHAS, ECZEMAS, RHEUMATISMO — Usae — ELIXIR de NOGUEIRA

TERRENOS A' VENDA

Lotes de terreno á venda, á vista e a praso, desde 600$000 á 4:000$000, nas ruas: Bomba do Hemeterio, S. Sebastião, das Creanças, Cariry, Cafundó, Nova Descoberta, Mangabeira e Estradas Velha de Beberibe e da Mangabeira e ruas transversaes recentemente abertas.

A tratar com os proprietarios, á rua do Imperador 336, de 9 ás 11 e 14 ás 17 horas, aos sabbados até meio dia e na Estrada Velha de Beberibe 271, de 9 ás 11 horas, excepto aos sabbados.

JUIZO DE DIREITO DA 6.ª VARA CIVEL DO RECIFE

EDITAL DE CITAÇÃO COM O PRAZO DE QUARENTA (40) DIAS

O dr. Osvaldo Guimarães de Souza, Juiz de Direito da 6ª Vara Civel, nesta Cidade do Recife, Capital do Estado de Pernambuco, em virtude da lei, etc.

6ª VARA
4º CARTORIO

FAÇO saber aos que o presente edital virem ou quem dele noticia tiver e a quem interessar possa, que por parte de **Alaide Pereira de Melo**, mãe dos menores impuberes **Zuleide e João**, me foi dirigida a petição do teor seguinte:

Petição — Exmo. Sr. Dr. Juiz de Direito da Vara Civel. **Alaide Pereira de Melo**, brasileira, solteira, maior, residente á rua Santa Cecilia, numero tresentos e quarenta e tres (343), Campo Grande, nesta cidade, na qualidade de representante legal de seus filhos menores impuberes, **Zuleide e João**, por seu procurador e advogado, conforme instrumentto anexo (doc. n. 1), abaixo assinado, quer propor contra interessados incertos e não sabidos, uma acção ordinaria de investigação de paternidade, de acôrdo com o inciso um (1) do artigo trezentos e sessenta e tres da qual provará: 1º — que a suplicante, **Alaide Pereira de Melo**, desde o dia 16 de Agosto de mil novecentos e vinte e cinco (1925), vivia maritalmente com **Alfredo Sarmento de Melo**, brasileiro, solteiro, maior, ex-empregado da Chapelaria Colombo, sita a rua Sigismundo Gonçalves e ex-proprietario da Casa Zambon sita a rua das Trincheiras, nesta cidade, falecido em sete (7) de Novembro de 1938, conforme certidão junta (doc. n. 2); 2º — que entre **Alaide Pereira de Melo** e **Alfredo Sarmento de Melo** não havia qualquer dos impedimentos do artigo cento e oitenta e tres (183), incisos um (1) a seis (6) do citado Codigo Civil, vivendo ambos como se casados civilmente fossem, havendo dessa união dois filhos de nomes **Zuleide Sarmento de Mello**, nascida em vinte e sete (27) de Novembro de mil novecentos e vinte e oito (1928) e **João Sarmento de Melo**, nascido em vinte e tres (23) de junho de mil novecentos e trinta (1930) á rua Seis de Janeiro, numero cento e cincoenta e dois (152), onde **Alaide Pereira de Melo** e **Alfredo Sarmento de Melo**, residiram desde o ano de mil novecentos e vinte e seis (1926) até o ano de mil novecentos e trinta e tres (1933); 3º — que não havendo **Alfredo Sarmento de Melo** feito em vida o registro civil do nascimento de seus filhos menores aludidos, o que é comum no povo de inferior condição social, cuja educação não lhe permitte prever a garantia futura de sua familia na sociedade, só e exclusivamente quasi se preocupando com o cumprimento do dever religioso do recebimento do sacramento do batismo, o que bem atestam no caso em apreço as certidões anexas (docs. ns. 3 e 4), que junta como meios de prova da filiação na presente acção. Nestas condições e tendo os menores interesses em declarar judicialmente a sua paternidade, afim de que possam habilitar-se como beneficiarios da pensão deixada por seu pai, **Alfredo Sarmento de Melo**, no Instituto de Aposentadoria e Pensões dos Comerciarios, vem a representante legal dos mesmos requerer a Vossa Excelencia que, na forma do artigo cento e setenta e oito (178), inciso um (1) do Codigo de Processo Civil, se digne mandar publicar editais de citação dos interessados incertos e não sabidos, nomeando-se curador á lide em caso de revelia, para todos os termos da presente acção ordinaria de investigação de paternidade. Outrosim, requer a Vossa Excelencia se digne conceder-lhe os beneficios da justiça gratuita, de que a suplicante é merecedora, conforme atestado policial de miserabilidade anexo (doc. n. 5) e ainda o depoimento de testemunhas e pessoal, pena de confesso. P. deferimento. Recife, 17 de Março de 1941. **Rodolfo Albuquerque de Araujo**, Advogado. **Distribuição** — Ao Dr. Juiz de Direito da 6ª Vara. Em 17 de Março de 1941. O distribuidor, M. Guedes. Despacho — D. A. Como requer. Publique-se edital com o prazo de 40 dias. Concedo outrosim a assistencia judiciaria pelo advogado que assina o pedido. Recife, 20 de Março de 1941. Osvaldo de Souza. Distribuição — Ao 4º Cartorio. Em 20 de Março de mil novecentos e quarenta e um (1941). O distribuidor, M. Guedes. E em virtude de meu despacho acima transcrito o escrivão competente passou a presente edital com o teor do qual cito, chamo e hei por citado com o prazo de quarenta (40) dias os interessados que houverem na presente causa, para no prazo da lei apresentar a defesa que tiver, pena de revelia.

E para que chegue ao conhecimento de todos, passou-se o presente edital com outros de igual teor para serem publicados pela Imprensa e afixado no lugar do costume.

Dado e passado nesta cidade do Recife, aos 25 dias do mes de Março de 1941. E eu, Augusto de Souza Leão Cesar, escrivão o fim dactilofar, subscrevo e assino.

Osvaldo Guimarães de Souza
(A. J.)

VIGESIMA OITAVA DISTRIBUIÇÃO DA PREDIAL DO NORDESTE, S. A.

REALIZADA NO DIA 30 DE ABRIL DE 1941

POR ANTIGUIDADE:

n.º	16	Aluizio Mendes da Silva	Serie	I	parte	3:955$000 contracto de	30:000$000
	4	D. Clarisse de Barros Pirajá	"	II	parte	512$000 "	20:000$000
	1	D. Maria José de Souza Galvão	"	III	saldo	842$000 "	20:000$000
	4	D. Hilaria Barretto de Araujo	"	III	parte	113$000 "	20:000$000
	4	Jorge Coelho da Silveira	"	IV	parte	699$000 "	30:000$000
	5	D. Maria Adelina S. Ferreira	"	V	parte	882$000 "	40:000$000
	3	João Alves de Barros	"	VI	parte	2:503$000 "	10:000$000
	1	José Luiz Soares Netto	"	VII	parte	1:244$000 "	40:000$000
	2	Antonio Valdevino da Costa	"	VIII	parte	1:320$000 "	10:000$000

POR PONTOS:

n.º	17	Francisco Gomes Leão	"	I	parte	15:821$000 "	30:000$000
	40	D. Maria Regina C. de Moura	"	II	parte	2:046$000 "	30:000$000
	115	Fausto da Silva Pontual	"	III	parte	3:420$000 "	40:000$000
	102	D. Carmelia Cabral de Lyra	"	IV	saldo	667$000 "	30:000$000
	84	Dr. Fernando Benvindo da Fonseca.	"	IV	parte	2:029$000 "	10:000$000
	9	D. Severina Helena B. Mariz	"	V	parte	3:526$000 "	20:000$000
	15	Dr. Ruy Rosa Borges	"	VI	parte	10:012$000 "	45:000$000
	113	D. Maria José Mergulhão	"	VII	parte	4:977$000 "	40:000$000
	138	Dr. Jacques Visnevski	"	VIII	parte	5:281$000 "	70:000$000

POR SORTEIO:

n.º	135	Moysés Esteves	"	I	parte	19:776$000 "	50:000$000
	29	Dr. Wladimir Yudenitch	"	II	parte	2:558$000 "	20:000$000
	144	D. Rachel Feller	"	III	saldo	2:195$000 "	40:000$000
	149	Eurico dos Santos Silva	"	III	parte	1:983$000 "	8:000$000
	53	José Ribeiro da Cunha	"	IV	parte	8:596$000 "	10:000$000
	127	Ruy Barbosa da Silva	"	V	saldo	1:839$000 "	10:000$000
	83	D. Maria da Conceição Lyra	"	V	parte	2:569$000 "	10:000$000
	18	Arthur Barbosa de Azevedo	"	VI	saldo	9:047$000 "	15:000$000
	108	Renato Dela Santa	"	VI	parte	3:469$000 "	30:000$000
	126	Jonas Moreira de Oliveira	"	VII	saldo	4:497$000 "	5:000$000
	136	Amaro Carlos	"	VII	parte	1:724$000 "	15:000$000
	89	D. Maria José Coelho Neves	"	VIII	parte	6:601$000 "	60:000$000

TOTAL DISTRIBUIDO ATÉ HOJE: 4.538:432$000

- NÃO ESTOU SÓ!

— Edison, Pasteur, Marconi, Oswaldo Cruz, Santos Dumont, Carlos Chagas, e outros sabios que o mundo venera, não estiveram sós durante as horas amargas que precederam ás suas descobertas. Tiveram, todos elles, o apoio, a collaboração e a irrestricta dedicação de um numeroso grupo de auxiliares, leaes e desambiciosos.

— Rendo as minhas mais respeitosas homenagens a essa classe de denodados auxiliares quasi anonymos! E ninguem melhor do que eu pode avaliar a efficiencia e dedicação desses leaes companheiros de trabalho que, a mim, por exemplo, tanto ajudam a bem servir o publico desta cidade — diz o Snr. Kilowatt, seu criado electrico.

Pernambuco Tramways & Power Co. Ltd.
Rua 1.º de Março, 106 — Fone: 6723 — Recife

SUL AMERICA CAPITALIZAÇÃO

A mais importante Companhia de Capitalização da America do Sul

AMORTIZAÇÃO DE ABRIL

No sorteio de amortização realizado hontem, foram sorteadas as seguintes combinações:

BPJ NSU UPT PDQ LMU YUJ

Todos os titulos em vigor, portadores de uma das combinações supra, serão immediatamente amortizados pelo capital garantido a que têm direito, no:

ESCRIPTORIO DE PERNAMBUCO: — á Rua Nova, 310-1.º — Recife, ou com os Inspectores e Agentes

O unico carro que com um litro de gazolina percorre doze quilometros
Agentes exclusivos para os Estados de Pernambuco, Paraiba, Alagôas e Rio Grande do Norte

POSTO DE SERVIÇO SÃO CRISTOVÃO
Pinto Irmão & Cia. Limitada
RUA DA UNIÃO e RUA DA AURORA, N.º 295
TELEFONE 2032 — END. TELEG.: "PIRMÃO"

1 Mecanica em geral
2 Capotas, forros e estofos
3 Pintura a "Duco"
4 Reparos de autos acidentados em geral
5 Carga em baterias
6 Secção de desamassamentos e retoque para atender a serviços rapidos
7 Soccorros mecanicos e reboques
8 Garage para recolher autos
9 Lubrificação e lavagens
10 Venda de peças, acessorios, gazolinas e oleos
11 Vendas de autos novos e uzados com ou sem troca

ALLIANÇA DA BAHIA CAPITALIZAÇÃO S.A.

COMPANHIA BRASILEIRA PARA INCENTIVAR O DESENVOLVIMENTO DA ECONOMIA
SEDE SOCIAL: BAHIA-CAPITAL SUBSCRIPTO: 2.000:000$000
CAPITAL REALIZADO 600:000$000

AMORTIZAÇÃO DE ABRIL 1941

CAPITAL DUPLO	09084
SEGUNDO	07402
TERCEIRO	09885
QUARTO	01642
QUINTO	18543

AGENCIA — Av. Rio Branco, 144 — TELEPHONE 9054

"O Melhor Titulo DENTRO DO Melhor Plano PELA Melhor Sociedade de Capitalização"

COMPANHIA INDUSTRIAL PERNAMBUCANA

Assembléa Geral Extraordinaria
REFORMA DOS ESTATUTOS
2.ª Convocação

Em virtude de não ter se reunido hoje, á falta de numero legal, a Assembléa Geral Extraordinaria convocada para o dia 21 do corrente, ficam novamente convidados os senhores Accionistas a se reunirem ás 14 horas do dia 5 de Maio proximo vindouro, na séde social, ou seja no escriptorio localisado no edificio da Fabrica, em Camaragibe, municipio de São Lourenço, neste Estado, para discussão e approvação das alterações dos nossos Estatutos, propostas de accordo com o art. 179 do Decreto-lei n.º 2.627, de 26 de Setembro de 1940.

Camaragibe, 22 de Abril de 1941.
Pela COMPANHIA INDUSTRIAL PERNAMBUCANA
(Ass.) Miguel Santos — Director-Thesoureiro.
(Ass.) Camillo Collier — Director-Secretario.

CLUBE INTERNACIONAL DO RECIFE

CARLOS GALHARDO cantará para os socios do Clube

4 de Maio — Domingo — Sorvete dansante ás 20 horas, com audição de Carlos Galhardo.

11 de Maio — Domingo — Sorvete dansante ás 20 horas.

Será exigida a apresentação da carteira social com o recibo n.º 4.

Recife, 30 de Abril de 1941.
A DIRETORIA.

ELIXIR DE CAMAPÚ ANEMIAS, INFLAMAÇÃO DO FIGADO E BAÇO, E' CURA CERTA

CASAS — TERRENOS — INDUSTRIAS — EM... PREGOS — PROFISSÕES — DIVERSOS

PEQUENOS ANNUNCIOS

Os annuncios nesta secção são cobrados ao preço de 500 rs. a linha de typo 6
TELEPHONE DA GERENCIA — 6027

CASAS · TERRENOS · PROPRIEDADES

ALUGAM-SE — Os 2º e 3º pavimentos do predio 179 á rua da Imperatriz, apartamentos confortaveis bem illuminados e ventilados. Trata-se á Avenida Rio Branco 144, terreo.

ALUGA-SE por 200$000 rs. mensaes uma casa na Rua das Palmeiras, 121, Poço, Caldeireiro, linha de bondes Dois Irmãos e Monteiro, com duas salas grandes, quatro quartos, cosinha com fogão, duas dispensas, saneada, banheiro para lavagem de roupa, installação electrica, num sitio bem arborisado. A tratar no mesmo á qualquer hora.

ALUGA-SE uma casa moderna de dois pavimentos, oitões livres, com tres quartos, garage, etc. Aluguel — 300$000 por mez. Vêr e tratar na Rua dos Navegantes, 923, Boa Viagem — Telefone 3021, Ramal 7.

ALUGA-SE optima casa, tendo installação e fogão a gaz, jardim bem conservado, e vende-se a mobilia existente na mesma. Rua Dr. José Maria 1139 (Tamarineira).

ARMAZEM — Aluga-se á Rua de Santa Rita, junto ao n.º 247, recentemente construido, saneado, cimentado e bastante espaçoso. Tratar com L. BARBOSA & CIA. LTDA. — Travessa Amorim, 75.

ALUGA-SE — Um predio moderno com dois pavimentos, fresquissimo, recuado, jardim, oitão livre com tres amplos dormitorios, um salão para refeições, sala de visita e copa, confortavel cosinha, hall, dois quartos sanitarios, sendo um completo, quarto para empregado, lavanderia, garage, dois terraços, instalações de gaz e agua fria e quente, localizado no Espinheiro. Trata-se com Cleodon Chaves, rua da Aurora, 49, 1.º andar, das 8 ás 12 e das 16 ás 18 horas.

APARTAMENTO — Aluga-se um acabado de construir, com entrada independente, em 1.º andar, proprio para casal sem filhos, ou rapaz solteiro, com 2 quartos, saleta, cosinha e W. C., na Avenida Oliveira Lima (SOLEDADE) N.º 1.066. Para correr, as chaves acham-se no "BAR" junto.

ALUGAM-SE — Quartos com janella a rapazes ou casal sem filho. Praça Joaquim Nabuco n. 81, 2º. andar (junto ao Moderno).

ALUGA-SE — Uma garage, na Rua do Progresso, 368.

ALUGA-SE — Casa confortavel á rua Castro Alves 136 (Encruzilhada), com sete quartos internos, tres externos, tres salas, dois terraços, com bastante terreno e fructeiras, dois saneamentos, etc. Contracto minimo de um anno, com fiador idoneo. A tratar á av. João de Barros 1904. (Em frente ao cinema Encruzilhada).

ALUGA-SE — Uma casa moderna, construcção quasi concluida, com bons commodos, quintal grande e garage, sita a avenida Carlos Chagas. Tratar á rua Conde d'Eu n. 80, ate ás ou depois de 15 horas.

ALUGA-SE — A rapazes, dois quartos com varanda, com ou sem refeições, á rua Duque de Caxias n. 202 — 2º. andar.

ALUGA-SE — Uma esplendida sala de frente, com duas janellas e confortaveis quartos a rapazes distinctos e bem comportados ou a casal sem filhos. Casa de completo socego e respeito. Vêr e tratar á Rua Conde da Bôa Vista, n. 88.

ALUGA-SE a casa da Rua de Sta. Cecilia n.º 37 — São José — com tres quartos, 2 salas, cozinha, etc. A tratar com Magalhães Franco & Cia. Ltda. Fone 9416.

ALUGA-SE (chama-se a attenção das colonias extrangeiras) a casa da Av. Bôa Viagem, defronte do poste da Tramways n.º 79|107. Construcção modernissima, toda mobiliada com accommodações para familia de tratamento, toda rodeada de terraços, optimo quarto sanitario, garage, jardim, etc. A tratar com Magalhães Franco. Av. Marquez de Olinda, n.º 104.

ALUGA-SE á rua do Imperador, 2.º, 295, amplos quartos com janellas a rapazes e casaes. Optima casa. Completamente familiar.

ALUGA-SE — A casa á Rua Lyrica, n.º 36 — ZUMBY — com bons commodos. Aluguel: 130$000. A tratar á Praça Arthur Oscar, 211.

ALUGA-SE a casa n.º 217, á Ladeira do Varadouro, em Olinda. A tratar com Ricardo Cunha, na Travessa da Concordia, 143.

ALUGA-SE uma casa na Estrada do Arrayal, 2646, com 3 salas, 3 quartos, piso de taco, cozinha, sanitario, oitão livre, quintal regular. Aluguel: 280$000. A tratar á Rua Vigario Tenorio, 177.

ALUGA-SE uma casa terrea, nova, forrada e assoalhada, com tres quartos internos, um externo, dois sanitarios e garage, na Rua 13 de Maio, N.º 104 — Bôa Vista. A tratar na mesma.

ALUGA-SE — A parte posterior de uma casa bem no centro da cidade, em virtude de só interessar a firma que occupa a sala de frente para escriptorio commercial. A tratar com Pedrosa, rua da Concordia 269 ou Marquez do Herval 200.

ALUGA-SE — Um pequeno escriptorio com direito ao telephone. Preço 60$000. Rua do Imperador 258 — 1º. andar.

CASA A' VENDA NA RUA DA CONCORDIA — Vende-se a de n.º 627, dando uma renda mensal de 350$000. Para correr pedir autorização pelo telefone 6813.

CASA EM TERRENO PROPRIO — Com 540 metros quadrados, vende BEZERRA, á avenida Herculano Bandeira 755 — PINA.

CASA — Procura-se no Carmo (Olinda) um pouco afastada da Praia. Aluguel até 250$000 mensaes, com oitão livre, dois quartos internos e um externo. Cartas para Miss Boid — Cx. Postal, 139 — RECIFE.

CASA EM OLINDA, NO LARGO DOS MILAGRES — Aluga-se a de n.º 182, caiada e pintada, com 3 quartos, 2 saneamentos, agua, luz e esgotos. Aberta diariamente. Preço 350$000 mensaes. Melhor ponto para os banhos de mar. Informações: R. Sigismundo Gonçalves, 102, 1.º. De 10 ás 12 e de 15 ás 17 horas.

CASA — Vende-se uma na rua do Lima. Preço 22:000$000. Trata-se com dr. Mendonça — Imperador 368 — 1º. andar.

CASA EM OLINDA — Parte mobiliada: 2 salas, 8 quartos internos, 1 externo, 2 saneamentos e garage. Aluga-se por 230$000 mensaes até Agosto ou por 200$000, sem a garage. Casa toda assoalhada e pintura nova. Tratar com BAPTISTA, á Rua do Imperador, n.º 247 — 1.º andar.

CASAS A VENDA — Bôas casas a venda nos melhores bairros da cidade e arrabaldes. Casa modernissima no Espinheiro, 6 quartos internos, 3 saneamentos, jardim, terraços, garage, dependencias optimas, para uma familia de tratamento. 90 contos de reis. Outra no mesmo local, 70 contos, modernissima. Casa em São José, 14 contos. Outra na Rua Imperial, 20 contos, recentemente construida. Outra no mesmo local, 9 contos. Outra na Concordia, 30 contos. Outra em Areias, 4 quartos, 27 contos. Outra em Tigipió grande sitio, 35 contos. Outra no mesmo local, 12 contos. Outra para 7 contos. Casa e grande sitio em Casa Amarella, 45 contos. A tratar com Dionysio do Rego, á Rua Nova n. 107, 1º andar. Das 10 á 12 ou das 17 ás 18 horas.

CASA — Vende-se uma localizada na Boa Vista, perto de collegios, igrejas e rua Imperatriz, com dois quartos forrados, um amplo salão, salas de visita forrada, sala de jantar, cosinha, quarto sanitario e um quarto externo para empregado. Preço de occasião 22:500$000. Trata-se com Cleodon Chaves, á rua da Aurora n. 49 — 1º. andar.

EXCELLENTE CASA EM BOA VIAGEM — Aluga-se uma por 4 mezes, com optimas accomodações, por preço commodo, situada ao lado direito da casa n. 1097 á rua dos Navegantes. Melhor ponto para banhos salgados, defronte da Villa Carla. Tratar com Maia no Moinho Recife. Telephone 9015.

NEGOCIO DE OCCASIÃO — Vende-se por 12:000$ uma casa de tijolo á travessa da Piedade n. 104, edificada em terreno proprio, no centro da cidade, com 3 quartos, 2 salas, banheiro e cosinha, quintal. O motivo da venda é o proprietario ser estrangeiro, ter de regressar a Nova York nestes dias. A tratar com Villamil — Concordia 225 — RECIFE.

OPTIMA OPPORTUNIDADE! — No suburbio de maior movimento da cidade passa-se as chaves de um magnifico ponto, vendendo-se algumas Confeitarias, casa de esquina e aluguel barato. Informe-se pelo Fone 28168.

PEQUENO SITIO — 130$000 — Aluga-se pelo prazo de 6 mezes, com bôa casa de moradia. Av. Liberdade, 461. Informações, Trav. Cirigado, 17.

QUER VENDER SUA CASA? — Compra-se uma casa moderna, até 45 contos, nos bairros da Boa Vista, Magdalena, Espinheiro e Capunga. Trata-se com M. Barbosa. Imperador 310.

QUARTO BEM CONFORTAVEL — Aluga-se a pessoas idoneas, em casa de pequena familia. Rua Princeza Isabel 142.

TERRENOS — Vende-se um lote á Av. Rio Doce, em Olinda, proprio para construcção. Tratar com Hermes Joven á Av. Marquez de Olinda n. 191.

TERRENOS — Vendem-se varios lotes á rua Visconde de Maranguape e Castro Alves, na Encruzilhada — proprios para construcções. A tratar á rua Castro Alves n. 299 — Encruzilhada.

TERRENO — Vende-se um lote á rua da Areia, no Pombal, com 16,m00 de frente, quasi todo murado, por preço modico — 14:500$000. Tratar com Glauco Rego — Phone: 2508.

TERRENO — Vende-se um terreno em rua proxima ao Mercado da Madalena, medindo 13 metros de frente por 31 e 40 de fundo. Já tendo planta de construcção, céde-se ao comprador. Informações com Diogenes de Souza Leão, na Jornal do Comercio, 4.º andar, sala 8. — Fone 6123.

TERRENO — Vende-se um lote com 360 metros quadrados frente 18 metros, na circular do bond Pharol — Olinda. A tratar em Oscar & Cia., Rua Vigario Tenorio 33, terreo.

TERRENOS — Não compre nenhum na Magdalena, Espinheiro, Casa Amarella e Boa Vista antes de ver os preços de M. Barbosa. Imperador 310.

TERRENOS NA MAGDALENA — Bem situados, vende-se — a tratar com o corrector ROMUALDO SILVA, á Rua Mariz e Barros n.º 162 — 1.º andar.

TERRENOS — Vendem-se varios lotes de bons terrenos nas avenidas João de Barros e Carlos Chagas, aos preços de 5 a 13 contos. Tratar á rua Vigario Tenorio, 177.

VENDEM-SE — Um lote de terrenos medindo 22 x 77 metros, com 3 frentes e situado á rua de São Paulo — ARRUDA e na av. Beberibe ns. 1703 e 1715 duas casas com 3 terrenos proprios á margem da linha do bond, a tratar no INSTITUTO TECHNICO DE LEGISLAÇÃO SOCIAL E CONTABILIDADE, á rua da Cambôa do Carmo, 136 — 1º. andar, com os srs. Simplicio Mendonça e Geraldo Lyra, nos expedientes de 8 ás 11 da manhã e de 1 ás 5 horas da tarde, por preço de occasião.

VENDE-SE — Uma casa de taipa á Rua de São João, C. Grande no circular, alugada por 80$000, 2 salas, 3 quartos, quintal, oitão livre, terreno proprio. Tratar: Rua Duque de Caxias, 337-1º andar.

VENDE-SE — Uma casa de taipa na Rua est da Torre, alugada por 160$000 mensal, com 2 salas, 4 quartos, quintal, saneada, podendo obter mais 8 metros para fazer um lote com 14 m. em caso de querer fazer uma bôa casa. Trata-se: Rua Duque de Caxias, 337-1º andar.

VENDE-SE — O grande terreno á rua Imperial n.º 1357, esquina para a avenida Saturnino de Britto, com a respectiva casa ou sem ella. Tem 49 metros sobre a rua Imperial por 74 metros sobre a avenida Saturnino de Britto. Tratar com Christovão de Almeida, no Banco Nacional Ultramarino.

VENDEM-SE — Englobadas ou separadamente, dando optimo rendimento, 25 casas, todas alugadas, á rua da Aurora, travessas do Costa, Ferreira, Gonçalves, Piedade, Rua do Lima, na Bôa Vista, logo depois da ponte do Saneamento. A tratar com o dr. Manoel Costa, á estrada do Arrayal, 3503. Casa Amarella.

VENDE-SE — Barato uma casa com duas salas, 2 quartos, cosinha, banheiro e terraço. A tratar na rua 25 de Novembro 306 TIGIPIO'.

VENDE-SE a casa da rua da Aurora n. 961, rendendo 3:600$000 — saneada. Tratar com Manoel Costa. Estrada do Arrayal n. 3503.

PONTO PARA NEGOCIO

OPTIMA COLLOCAÇÃO — Pela quantia de Rs. 2:000$000, vende-se no melhor arrabalde da capital, um deposito de saccos, carvoaria, gallinhas, ovos e fiteiro de cigarros fazendo muito negocio. A casa tem grandes commodos para familia. A tratar com J. Vianna. Rua Tobias Barretto 364.

OPTIMO PONTO PARA NEGOCIO — Aluga-se na avenida Oliveira Lima n. 1068 na Soledade, em casa acabada de construir, um optimo salão proprio para bar, barbearia ou outro qualquer ramo de negocio. Para correr, chaves no 1º. andar.

PHARMACIA — Vende-se uma no interior do Estado, proximo á capital. A tratar na Rua Direita, n.º 60. O motivo da venda o informante dirá ao comprador.

VENDE-SE OU ARRENDA-SE uma optima pensão, localizada em uma das principaes ruas do bairro da Boa Vista, com 39 quartos mobiliados. Negocio urgente. A tratar na rua Diario de Pernambuco, n. 96 — 1º andar.

VENDE-SE URGENTE — No Mercado de São José n.º 20, uma bem localizada banca de especiarias, por preço de estoiro. O motivo é o dono possuir outro negocio. Trata-se na mesma.

VENDE-SE um Bar, Caldo de Canna e Café, fazendo muito negocio. O motivo é o proprietario não poder estar á frente. Negocio urgente e directo, livre e desembaraçado. A tratar á Rua da Detenção n.º 679, em frente á Fabrica de Estopa.

VENDE-SE uma bôa e bem montada mercearia no centro da cidade, casa de esquina, tem comodos para familia, a tratar com sr. Jayme, no armazem de estivas de Tavares de Oliveira & Cia.

VENDE-SE — O Restaurant Boa Vista, negocio de grande prosperidade, livre e desembaraçado de qualquer onus. Garante a chave do predio. Aluguel barato. Negocio vantajoso. A tratar rua Duque de Caxias 249, das 9 ás 10 e das 4 ás 5, ou rua Visconde de Goyanna 38, de 1 ás 2 com o sr. Diogenes Caldas. Negocio urgente. O Restaurant — Rua da Matriz 28 — BOA VISTA.

VENDE-SE — Uma armação e cede-se o ponto de uma casa de esquina no centro da cidade. Aluguel modico. Informações na CASA AGRO-PECUARIA — Praça Barão de Lucena (Antigo Pateo do Paraiso) n.º 19 — RECIFE.

VENDE-SE — Um bar com bilhar tendo grande commodo para restaurante ponto de esquina, no Varadouro, n.º 418, junto á Fabrica Amorim, em Olinda, livre e desembaraçada de qualquer onus. Vende-se tambem um caldo de canna marca LILA completamente novo. Vêr e tratar á qualquer hora do dia, no endereço acima.

VENDE-SE OU ARRENDA-SE — Uma pensão numa das melhores ruas do bairro da Bôa-Vista com 16 quartos bem mobiliados. Cartas com propostas, para MANOEL, na Posta-Restante deste jornal.

VENDE-SE — Uma optima pensão muito bem afreguezada, situada á rua da Aurora n. 31 — 2º. andar, com 22 quartos, devidamente mobiliados, a tratar na mesma.

EMPREGOS

AMA — Precisa-se para um casal sem filhos. Tratar á Rua de São José, 195.

COPEIRA E COZINHEIRA — Precisa-se na Rua do Espinheiro, n.º 316. Exige-se referencias.

COBRADOR — Actualmente empregado em importante companhia e por dispor de tempo sufficiente offerece seus serviços com referencias ao commercio, nesse ou em outros mistéres. Cartas para J. F. — Posta Restante deste jornal.

CONTADOR — Com 34 annos de idade, longo tirocinio profissional, com pratica de grandes organizações comerciais e industriais, offerece os seus serviços. Perito organizador de serviços de contabilidade mecanizada, com qualquer tipo de maquina. Conhecedor de legislação trabalhista. Dá demonstrações sem compromissos. Oferece referencias ou fiança. A tratar com COSTA Concordia, 225, nesta.

COPEIRA-ARRUMADEIRA — Precisa-se de uma á Av. Rosa e Silva, 1174.

COSINHEIRA — Precisa-se de uma que saiba cosinhar bem e mais serviços. Rua da Concordia, 147.

COSINHEIRA — Precisa-se de uma que durma em casa dos patrões. A tratar na rua Velha n. 309.

DAMA DE COMPANHIA — Uma moça, brasileira, 22 annos, educada, deseja servir como Dama de companhia em casa de pessoas de fino tratamento, aqui ou em outro qualquer Estado do paiz, especialmente a quem fôr para o Rio de Janeiro. Carta para THEREZINHA — Posta-Restante do DIARIO DE PERNAMBUCO.

EMPREGADO — Um cidadão offerece seus serviços, tendo grande pratica de commercio, optima tactica para vendas, com muito geito para gerenciar departamentos commerciaes, bom physico, bôa apparencia, bem desembaraçado em correspondencias praticas, habilidade para propagar qualquer negocio e com bôa idade para o trabalho. Qualquer entendimento pessoal será util, porque o interessado sairá satisfeito. Pode procural-o nas Ruas Diario de Pernambuco, 96, 1.º andar, e Nicaragua, 120 — ESPINHEIRO.

EMPREGADAS — Precisa-se de uma cosinheira e de uma copeira-arrumadeira que tenham bastante pratica para casa de duas pessoas de fino trato. Tratar na Phenix — Rua Nova n. 340.

MOÇAS — Precisam-se de boa apparencia e desembaraçadas no falar. Trabalho simples e bem remunerado. Procurar JOSE' MELLO, Pateo Sta. Cruz, 418 — 1º.

PRECISA-SE — De costureira. Rua Direita n. 30 — 2º. andar.

PRECISA-SE — De duas pessoas com conhecimento de literatura para serviço de propaganda. Ordenado fixo. Informações — Rua do Aragão 89.

PRECISA-SE — Optima cosinheira. Paga-se bem. Rua Capitão Rebellinho 367 — PINA.

SOCIO — Precisa-se de um socio com capital de 40 a 50 contos de réis, e que tenha gosto para industria. Trata-se de uma antiga fabrica de varios productos muito lucrativos. O seu proprietario tem outros estabelecimentos, não lhe sobrando tempo, para o desenvolvimento commercial e exportação. Para evitar commentarios, sobre condições financeiras, fica logo avisado que a firma nada deve e é installada em predios proprios. L. S. ALMEIDA. Phone 6187 — Rua da Industria, 34.

SENHORA viuva, com bôas referencias, deseja encontrar uma casa de familia de fino trato para ser governante. Informações com o SNR. OLIVEIRA, na 2.ª portaria do GRANDE HOTEL.

PIANO

PIANO — Aluga-se, a tratar na rua da Imperatriz n.º 35, 1º.

PIANO — Vende-se um optimo piano, por preço bem convidativo. Vêr e tratar na rua da Amizade n.º 39, em CAPUNGA.

VENDE-SE um optimo piano da afamada Fabrica "John Brinsmead & Sons", de Londres, cordas cruzadas, cêpo de metal, com cadeira, estrado, isoladores de vidro. Tratar á Rua do Hospicio n. 140.

ESCOLAS E CURSOS

A ESCOLA COMMERCIAL PRATICA tem a questão de proporcionar aos seus alumnos a melhor instrucção com o menor dispendio de energias e tempo. Cursos de Portuguez, Inglez, Correspondencia, Dactylographia, Tachygraphia e Contabilidade. ESCOLA COMMERCIAL PRATICA — Praça Maciel Pinheiro, 338 — 1º.

APRENDIZES MARINHEIROS — Preparam-se candidatos á ESCOLA DE APRENDIZES MARINHEIROS, segundo o Programma Official. Tratar com José Freitas, á rua Conceição 4 (Boa Vista), de 1 ás 3 1|2 da tarde.

ENGLISH — O homem que fala duas linguas, vale por duas pessoas: acha emprego com facilidade, ganha mais e gosa mais a vida. Aprende-se bem o inglez com Mrs. JOHN CAMARA — Rua do Socego n.º 91.

AUTOMOVEIS

AUTOMOVEL "OPEL" — Vende-se uma limousine "Opel", typo de 1937, quatro portas, mala atrás e matriculado. Rodagem completamente nova, pintura bôa e funccionando muito bem. Negocio urgente. Acceita-se troca por um carro inferior. Cambôa do Carmo n. 93.

CARRO "FORD", 1935, limousine, matriculado este anno, com 2 portas, 5 pneus novos; bateria nova; forro de couro; troca-se por um carro pequeno Opel, DKV, ou Adler. Para informações, pelo Telephone 6-7-7-0.

VENDE-SE por 3:500$000 um Limousine Ford, 29, com duas portas, matriculado, em perfeito estado de machina, pintura, etc. A tratar com o SR. ADALBERTO, na GARAGE CENTRAL — Rua da Concordia.

DIVERSAS

A SALVAÇÃO DAS CREANÇAS — Está no uso regular do LICOR DE CACAU (Vermifugo de Xavier). A' venda em toda parte.

AGUA DE COLONIA DE GALY — A melhor dentre as melhores, perfume suave e agradavel. A' venda nas boas casas de perfumarias.

ASTHMATICOS — Não vos esqueçaes que o Elixir Anti-Asthmatico Dr. Constantino Pontual é destinado ao tratamento da Asthma e da Bronchite Asthmatica. Attenua os accessos e dá allivio immediato ao doente. Producto Cicero Diniz — RECIFE.

ALCOOLATO DE CARICA MELISSA — Produz a boa digestão e cura empachamentos, gazes, azia, mau halito, colicas e demais incommodos do estomago e intestinos. Drogaria e Pharmacia Americana, de Cicero D. Diniz.

ALUMINIO VELHO — Compra-se qualquer quantidade e especie, como tambem grades de ferro, bandeiras, trilhos, varões, cantoneiras, zinco em folhas, parreiral, canos para agua e todo e qualquer objecto de ferro, pagando-se os melhores preços. A tratar na rua Frei Caneca n. 35 — Recife, oitão do Theatro Moderno. (Attende-se chamado em domicilio).

BALCÕES E MADEIRAS — Vende-se um grande lote de balcões, divisões e madeiras de lei, a tratar na Rua Duque de Caxias, 231|235.

BIOCUTIS — Contra cravos, espinhas, sardas, pannos e manchas. A' venda na Pharmacia São João — Rua Larga do Rosario, 244.

BENAL — O maior restaurador dos nervos. E' uma formula do grande neurologista brasileiro, prof. A. Austregesilo. A' venda em todas as pharmacias.

BIOCUTIS — Cuide de sua pelle, usando BIOCUTIS, loção scientifica que elimina as imperfeições da cutis e contribue para a belleza. A' venda em toda a parte.

BENAL — Acalma e assegura o equilibrio do systema nervoso. A' venda em todas as pharmacias e drogarias.

BOMBA — Electrica de aspiração e pressão. Vende-se uma, nova, muito perfeita. A tratar no n. 236 da rua Duque de Caxias — 2º. andar, de 12 ás 16 horas.

COMPRA-SE CARROS USADOS — Precisa-se comprar alguns carros usados a tratar na rua de São João 389.

CACHORRO DESAPPARECIDO — Gratifica-se a quem encontrar ou der noticias de um cachorro perdiguairo, cor de chocolate, cauda curta metade branca, pernas e mãos pintadas de branco, desapparecido da rua Barão de Contendas 72 — AFFLICTOS.

COMPRAM-SE — Tornos usados, plainas de meza, frezas e artigos correlatos, em bom estado, a tratar com a firma Renda, Priori & Cia., á Rua Padre Muniz n. 101.

CONTRA SARNA E COCEIRAS — E' o remedio ideal para toda a sorte de comichões pelo corpo e pelle aspera. Destroe radicalmente o parasita da sarna. Deposito: Drogaria e Pharmacia de CICERO D. DINIZ.

CANTONEIRAS — De 2" x 5", 3 1|2 x 5 1|2, 3" x 6", chapas de 5" x 1|2, 6" x 5|8, 7" x 1|2, barras de ferro 7" x 1|2, 6" x 5|8, 5" x 1|2, para tabaça de tachas. Chapas de ferro 20" x 1", cantoneira T de 3" x 3", 3 1|2 x 3 1|2 x 5|8, vigas de 12" x 6", todos os tamanhos, semi-novas, sem furo. Vende-se. Rua do Alecrim 64.

COMPRA-SE uma machina de escrever usada, bem conservada e equipagem perfeita. A tratar com MARIO, no escriptorio deste jornal.

COLICAS no Estomago, Embaraço gastrico, digestões difficeis. Use o Alcoolato de Carica Melissa, producto CICERO DINIZ — RECIFE.

CONSERVAS — Para se obter uma bôa conserva de carne ou legumes é indispensavel um bom vinagre. A Fabrica Tupy, á Rua da União n. 72 fabrica um tipo especialmente para este fim. Em analise recente o Laboratorio Central de Enologia do Rio de Janeiro autorisou seu consumo com a nota de BOM PRODUTO.

COGNAC DE ALCATRÃO "XAVIER" — Para tosse, grippe e resfriados. A' venda em todas as pharmacias.

CORRIMENTOS BLENORRHAGICOS — Não se descuide: trate-se em tempo com injecção Anti-blenorrhagica, evitando suas dolorosas consequencias. No começo da doença muitos se têm curado apenas com um só vidro. Producto CICERO DINIZ — RECIFE.

CONTRA PYORRHE'A — Todos os que soffrem de Pyorrhéa, inflammação dos dentes e das gengivas encontram a completa cura no efficaz CONTRA PYORRHE'A. E' o remedio por excellencia. Drogaria e Pharmacia de CICERO D. DINIZ.

DORES NAS COSTAS — E' quasi sempre indice de inflammação nos pulmões. Não deixe ir adeante. Tome Xarope de Alho do Matto e Urucu'. Deposito: Drogaria e Pharmacia Americana, de Cicero D. Diniz.

DIAMANTE NEGRO — O melhor chocolate da LACTA.

ESTOMAGO DOENTE E FRACO? — Não pode bem desempenhar as funcções? Fortifique-o com o Vinho Genciana, Calumba e Quina Composto. Deposito: Drogaria e Pharmacia Americana, de CICERO D. DINIZ.

ESTA' ENFRAQUECIDO E MAGRO? — Use o Elixir de Noz de Kola, estimulante do systema muscular, perda de memoria e cansaço cerebral. Util aos estudantes, em vespera de exames. Producto CICERO DINIZ — RECIFE.

ELIXIR ANTI-ASTHMATICO — Verdadeiro prodigio na Asthma, ainda mesmo ligada a lesões do apparelho circulatorio. Infallivel na bronchite asthmatica, alliviando os accessos até a completa cura. Deposito: Drogaria e Pharmacia Americana, de CICERO D. DINIZ.

ELIXIR DE NOZ DE KOLA — Um dos melhores recalcitrantes do organismo. Radical nos casos de prostração, debilidade cerebral, magreza, sangue fraco e sempre que o organismo precise de rehabilitação de forças. Restitue aos moços e aos velhos a alegria da vida. Use o Elixir da Noz de Kola. Deposito: Pharmacia e Drogaria Americana, de Cicero D. Diniz.

EMPACHAMENTOS — Dôres no estomago e enxaquecas podem logo com o uso do Alcoolato de Carica Melissa. Deposito: Drogaria e Pharmacia Americana, de CICERO D. DINIZ.

ESTA' ENFRAQUECIDO E MAGRO? — Use o Elixir de Noz de Kola, maravilhoso estimulante do systema muscular. Faz desapparecer em pouco tempo os incommodos procedentes da fraqueza e debilidade. Cura o nervoso e a falta de somno, perda de memoria e cansaço cerebral. Util aos estudantes em vesperas de exame. Deposito: Drogaria e Pharmacia Americana, de CICERO DINIZ.

ESTA' COM TOSSE? — Tome o "Cognac de Alcatrão Xavier". Encontra-se em qualquer pharmacia.

FALTA DE APPETITE — Nauseas e vomitos depois das refeições, dyspepsias atonicas e nervosas. Use o Vinho de Genciana e Calumba Composto. Producto Cicero Diniz — RECIFE.

GARRAFÕES DE VIDRO — Com capacidade para 35 litros, vende José Florio, á praça da Independencia, 12 — Recife. Preço: 30$000.

INFLAMMAÇÃO E COLICAS DO FIGADO — Use a Boldeina do Dr. Simões Barbosa, indicada sempre nos casos de colicas hepathicas. Producto CICERO DINIZ — RECIFE.

IOFOSCAL — O mais forte dos fortificantes. A' venda em todas as boas pharmacias.

INCOMMODOS DA BEXIGA E URETHRA são, em geral, occasionados por blenorrhagias mal curadas ou descuidadas. Não perca tempo: aos primeiros symptomas use logo a efficaz Injecção Anti-Blenorrhagica de Cicero D. Diniz. Deposito: Drogaria e Pharmacia Americana, de Cicero D. Diniz.

IMPALUDISMO? SEZÕES? — Use o Xarope Anti-sezonatico Confiança. Empregado nas sezões e febres palustres. Milhares de attestados proclamam o seu effeito. Producto Cicero Diniz — RECIFE.

TODO PARA O SANGUE — Phosphoro para o cerebro e calcio para os ossos. Esta a melhor composição do IOFOSCAL, o melhor e o mais poderoso fortificante até hoje conhecido. A' venda em todas as pharmacias e drogarias.

IOFOSCAL — Faz musculos rijos, pulmões fortes e nervos sadios. A' venda em todas as bôas pharmacias e drogarias.

INJECÇÃO ANTI-BLENORRHAGICA — Especial na cura das blenorrhagias e suas dolorosas consequencias. Use sem demora a Injecção Anti-Blenorrhagica, pois no começo da doença muitas pessoas se teem curado apenas com um unico vidro. Deposito: Drogaria e Pharmacia de Cicero D. Diniz.

LACTA — Balas, bombons e chocolates. Fabricação das Emprezas LACTAS, de São Paulo.

LEITE OPHTALMICO — No tratamento da conjuntivite catharral, sapirangas, queda das palpebras, carnosidade, etc. Producto Cicero Diniz — RECIFE.

LACTA — O melhor chocolate — Producto das industrias LACTA, de São Paulo. A' venda em toda a parte.

MODISTA — Confecção de costuras com apurado gosto e fino acabamento. Vestidos de baile e phantasias para o carnaval. MME. STELLA CAVALCANTI — Rua Clemente Pereira 66 — DERBY.

LICOR DE CACAU — Vermifugo XAVIER — A salvação das creanças. Bom paladar, gostoso e Diniz.

MOENDAS E TACHAS — Grandes e pequenas, trilhos, vigas de seis metros e doze. Eixos de todas as dimensões. Vende-se á rua do Alecrim, 64.

METAES VELHOS — Aluminio, cobre, zinco, latão, borra de imprensa, chumbo, bronze, radiadores e baterias de automoveis imprestaveis, compra-se qualquer quantidade pagando-se os melhores preços. Rua da Palma n.º 373. Telephone 6839 — RECIFE.

NUTRIL — O remedio que nutre, fornece ao organismo phosphoro, calcio e vanadio, elementos indispensaveis para manter o corpo em perfeita forma.

O GRANDE REGULADOR DAS SENHORAS — "Oforeno"! — "Oforeno!" — "Oforeno!" A' venda em todas as pharmacias e drogarias.

OLHOS INFLAMMADOS OU LACRIMEJANTES — São curados sem falha com o LEITE OPHTALMICO. E' optimo para as diversas affecções da vista. Deposito: Drogaria e Pharmacia Americana, de Cicero D. Diniz.

O SEU FIGADO DOE? — Lembre-se de que existe um medicamento poderoso. E' a BOLDEINA formula do dr. Simões Barbosa. Preparada pelo pharmaceutico Cicero D. Diniz. Deposito: PHARMACIA AMERICANA, de Cicero D. Diniz.

OLEO DE BABOSA GABY — Dá vida aos seus cabellos, conservando sempre o seu brilho. A' venda nas pharmacias e perfumarias.

PIORRHE'A ALVEOLAR — Cuide de sua bocca, previna a queda dos seus dentes, a inflammação das gengivas e o mau halito, usando o Contra Piorrhéa, producto de Cicero Diniz — RECIFE.

PILULAS DE URSI — Para molestias dos rins. A' venda em todas as pharmacias.

PEQUENO RESFRIADO HOJE... Pode ser, amanhã, grande lesão pulmonar. Use sem perda de tempo, o Xarope de Alho do Matto e Urucu', simples ou creosotado. Producto Cicero Diniz — RECIFE.

QUER ENGORDAR? — Use o Elixir de Noz de Kola, recalcificante do organismo; indicado na debilidade cerebral, magreza e sempre que o organismo precisa de rehabilitação de forças. Restitue aos moços e aos velhos a alegria da vida. Producto Cicero Diniz — RECIFE.

REGISTRO DE PROFESSORES — Secundario, Commercial, Complementar e Superior — Registro de Diplomas em geral no ministerio da Educação e Saude. Encarrega-se com efficiencia e garantia o "ESCRIPTORIO DE INFORMAÇÕES POR CORRESPONDENCIA". Rua da Matriz 97 — 1º. Escriptorio Central — Edificio REX — RIO DE JANEIRO.

REFEIÇÕES A DOMICILIO — Fornece-se comida a casas particulares, por preço modico, á rua General Semeão, 58 — BOA VISTA.

SYPHILIS E IMPUREZA DO SANGUE — Use o Elixir Depurativo (Simonol), indicado com exito no tratamento do rheumatismo, ulceras, boubas, corrimento dos ouvidos e todas as doenças provenientes da impureza do sangue. Preparado com Elixir de Garus e Pepsina, podendo ser usado pelas pessoas que tenham o estomago delicado. Abre o appetite e faz engordar. Producto Cicero Diniz — RECIFE.

SENHORAS E SENHORITAS — Despertem a alegria de viver fazendo uso do OFORENO, o regulador ideal das senhoras. A' venda em toda a parte do Brasil.

SYPHILIS E IMPUREZA DO SANGUE — Curam-se com o Elixir Depurativo do Dr. Simões Barbosa, empregado com exito na cura de rheumatismo agudo e chronico, articular e muscular. Feridas, boubas, cancros venereos e de todas as doenças provenientes de impureza do sangue. E' preparado com Elixir de Garus e Pepsina, podendo ser usado pelas pessoas que tenham o estomago delicado. Deposito: Drogaria e Pharmacia Americana, de Cicero D. Diniz.

SARNAS E COMICHÕES — Usem immediatamente o Contra Sarnas e Coceiras — Empregado sempre com resultado nas sarnas e erupções parasitarias. Producto Cicero Diniz — RECIFE.

SOFFRE DE COLICA HEPATHICA? — Certamente o seu figado está engorgitando. Trate-o urgentemente, pois amanhã pode ser tarde. Tome sem demora o BOLDEINA, formula do dr. Simões Barbosa. Deposito: Drogaria e Pharmacia Americana, de Cicero D. Diniz.

TOSSE? — Não se descuide! Tome immediatamente o Xarope de Alho do Matto e Urucu', simples ou creosotado: usado ha mais de setenta annos com prodigiosos resultados nas tosses, ronquidões e catharro nos pulmões. Producto Cicero Diniz — RECIFE.

VENDE-SE OU TROCA-SE — Por casas um caminhão carregando para dois armazens, dando um lucro bom. Vende-se tambem uma propriedade em Gravatá, com agua corrente. Informações no Hotel Commercial com o gerente.

TYPOS VELHOS — Compra-se qualquer quantidade. Tratar no Escriptorio do DIARIO DE PERNAMBUCO, com Walfrido Dias.

VENDE-SE 2 motores sendo um a gaz pobre 30 HP, gerador de ferro fundido, preço 20:000$000, outro de 15 HP a oleo crú, baixa rotação, partida vela quente e de 4 tempos 8:000$000, 1 alambique com capacidade para 30 canadas por carga, com 2 condensadores para evitar o retorno da cachaça sem uso e deve pesar, de 350 a 400 kls. Preço para vender 4:000$000. A tratar em Caruarú com FRANCISCO PEIXE.

XAROPE DE MULUNGU' BROMURETADO — E' um grande calmante dos nervos. Combate o mau humor e a excitação nervosa. Deposito: Drogaria e Pharmacia Americana, de Cicero D. Diniz.

XAROPE DE MULUNGU' BROMURETADO — Acalma os doentes agitados, combate as insomnias, e mau humor e as excitações nervosas. Não deprime. Producto Cicero Diniz — RECIFE.

XAROPE DE ALHO DO MATTO E URUCU' — Maravilhoso na cura das tosses, resfriamentos, dores de garganta e pulmões, grippes e constipações rebeldes. A' venda na DROGARIA E PHARMACIA AMERICANA, de Cicero D. Diniz.

XAROPE ANTI-SEZONATICO — (Confiança) — Absolutamente seguro na cura das sezões e febres palustres. Milhares de attestados proclamam o seu effeito. Deposito: Drogaria e Pharmacia Americana, de Cicero D. Diniz.

88 — Eis o numero da MOVEIS ARIA JUPITER, na Cambôa do Carmo, moveis de estylo em imbuia. Vendas a longo prazo. Phone 6-7-8-9.

ZINCO VELHO

Compra-se qualquer quantidade. Pagam-se os melhores preços da praça. RUA LARGA DO ROSARIO, 234 — Fone: 6274

Casa á Rua dos Navegantes

Está para alugar a casa azul da rua dos Navegantes, 1.600 (Bôa-Viagem). Tem 2 salas, 2 quartos, saleta, cozinha, 2 saneamentos, banheiros e garage ampla, a casa está completamente pintada de novo. Trata-se á avenida Beira Mar, 3.336.

BANCO DO POVO

Assembléia Geral Extraordinaria

Afim de se tratar da reforma dos Estatutos deste Banco, convidamos, de ordem do Snr. Presidente interino, os senhores Acionistas para uma reunião de Assembléia Geral Extraordinaria que deverá realisar-se ás 15 horas do dia 15 de Maio de 1941, em nossa Séde, á rua do Imperador Pedro II n.º 404, nesta Cidade.

(a) — Antonio Martins do Eirado
1.º Secretario.

30.º DIA

MARIA JOSE' GRANADEIRO (ZEZE')

Antonio Ferreira Granadeiro e filhos convidam aos seus parentes e amigos para assistirem á missa que em sufragio da alma de sua querida e inesquecivel esposa e mãe — MARIA JOSE' GRANADEIRO — mandam celebrar no dia 3 de maio, trigesimo dia do seu falecimento, ás 8 horas, na matriz da Bôa Vista.

Antecipadamente agradecem ás pessoas que comparecerem a este ato de religião e caridade.

DICIONARIO

Precisa-se comprar um dicionario de "James Seguier". Os interessados procurem o snr. FALCÃO, neste diario.

Ana Amelia Mesquita Cardoso

(YAYA' CARDOSO)
7.º DIA

Eurico Cardoso da Fonte, sua esposa e filhos, Ruy Cardoso da Fonte e esposa, Fernando Cardoso da Fonte e seus irmãos e as familias Cardoso da Fonte, Cardoso Mesquita, Fonte Baltar, Montenegro Lessa, Licio Marques, Cardoso Fernandes, Barros Cavalcanti e Cardoso convidam os seus parentes e amigos á assistirem ás missas que por alma de sua inesquecivel bisavó e tia — ANNA AMELIA MESQUITA CARDOSO — farão celebrar nas matrizes da Soledade e Serinhãem, ás 8 horas do dia 2 do corrente (sexta-feira).

Antecipadamente agradecem a todos que comparecerem a este acto de piedade christã.

Maria Amelia Lima Lapa

Francisco do Rego Lima, esposa e filhos; José do Rego Lima e esposa, mandam celebrar missas pelo descanso da alma de sua querida irmã, cunhada e tia, MARIA AMELIA LIMA LAPA, no dia 3 de maio, trigesimo dia do seu falecimento, ás 8 horas, na Basilica de Nossa Senhora do Carmo do Recife, agradecendo as pessoas de sua amizade que se dignarem comparecer.

Recife, 30|4|1941.

CONVITE

Julita Alves Pereira da Silva, Paulo, Abigail Lins e Arnaldo Lins, Maria Julita Alves da Silva Brasileiro e Dr. José Maria Brasileiro, convidam seus amigos e parentes para assistirem o enterramento hoje (1.º) ás 16 horas no Cemiterio de Santo Amaro, do seu inesquecivel, esposo, pae e sogro PEDRO MARIA PEREIRA DA SILVA, sahindo o feretro da casa sita a Praça da Casa Forte n. 364, onde se verificou o obito.

Penhorados agradecem o comparecimento.

Carros á disposição em frende a Casa Agra na rua da Conceição até ás 15 horas.

MARIA AMELIA LIMA LAPA

30.º DIA

Antonio Pinto Lapa, Dr. João Pinto Lapa, senhora e filha; Dr. Edecio Cunha, senhora e filhos; Dr. Romulo Lapa, senhora e filho; Dr. José Lopes de Siqueira Santos e senhora convidam os seus parentes e amigos para assistirem ás missas que em sufragio da alma da sua pranteada e inesquecivel mulher, mãe, sógra e avó — MARIA AMELIA LIMA LAPA — mandam celebrar, na Basilica do Carmo, ás 8 horas do dia 3 de maio.

Antecipam os seus agradecimentos aos que comparecerem a esta homenagem á sua querida morta.

MARIA AMELIA LIMA LAPA

30.º DIA

MANOEL V. MOREIRA, esposa e filhos, ainda consternados com o falecimento de sua prezada comadre e amiga — MARIA LIMA LAPA, convidam os parentes e amigos da saudosa extinta, para assistirem á missa de 30.º dia, que mandam celebrar na Basilica do Carmo, ás 8 horas de sabado, 3 do corrente.

Antecipadamente agradecem.

Informações Maritimas

VAPORES A CHEGAR — VAPORES A SAIR

LLOYD BRASILEIRO

Bandeirante, chega a 2—5, do sul.
Comte. Ripper, chega do sul a 7/5.
Raul Soares, do sul a 3/5.
Bandeirante chega a 5 — 5 de Cabedello.
Farrapo, do sul a 9/5.
Rodrigues Alves, chega a 9/5.
Tupiara, chega a 3/5.

Bandeirante, sae amanhã para Cabedello.
Comte. Ripper, para o sul a 7/5.
Farrapo, para o norte a 9/5.
Raul Soares, para o norte a 3/5.
Bandeirante sae a 7—5 para o sul.
Rodrigues Alves p/o sul a 9/5.
Tupira, a 3/5 para Fernando de Noronha

Linha da Europa:

Bagé, chega a 10/5.
Camanú, chega a 5/5.

Camanú, para o Rio a 5/5.
Bagé, a 10/5 para Lisbôa.

Linha da America:

Lages, chega a 6/5.
Bocaina, chega hoje.
Mandú, chega no dia 3/5.

Lages, sae para N. York a 6/5.
Bocaina, para Antonina hoje.
Mandú, sae a 4/5 para N. York

COMPANHIA COSTEIRA

Itapura, do norte no dia 8/5.
Itaimbé, do norte hoje.
Itanagé, do sul, a 5/5.

Itapura, para o sul a 8/5.
Itaimbé, para o sul, hoje.
Itanagé, para o norte a 5/5.

COMPANHIA COMMERCIO E NAVEGAÇÃO

Pirangy, do norte, amanhã.
Poty, chega amanhã.

Pirangy, para o sul a 3/5.
Poty, para o sul a 3/5.

LLOYD NACIONAL

Arataia, do sul, hoje.
Aragano, chega a 11/5.
Campinas, chega a 9/5.
Campeiro, chega a 22/5.

Arataia, para o norte, hoje.
Araraquara, sae a 8/5 para o sul.
Aragano, p/ Antonina a 11/5.
Campinas, p/ o sul no dia 9/5.
Campeiro, p/ Cabedello a 22/5

MOORE Mc CORMACK (Frota da Bôa Visinhança)

Uruguay, a 7/5.
Argentina, em 21/5.
Normactern, chega a 9/5.
Brasil, a 22/5.

Uruguay, para Santos a 24/5.
Argentina, sae a 21/5 p/ o sul.
Mormactern, p/ B. Aires a 9/5.
Brasil, a 22/5 p/ o sul.

DELTA LINE

Deltargentino chega a 20—5.
Delbrasil chega a 10—6.
Delorleans chega a 24—6.
Deltargentino chega a 14—7.
Delbrasil chega a 5—8.
Delorleans chega a 19—8.
Deltargentino chega a 9—11.

Deltargentino sae a 20—5.
Delbrasil sae a 10—6.
Delorleans sae a 24—6.
Deltargentino sae a 14—7.
Delbrasil sae a 5—8
Delorleans sae a 19—8.
Deltargentino sae a 9—11.

COMPANHIA CARBONIFERA

Chuy, chega a 4/5.

Chuy, para o norte a 5/5.

COMPANHIA COMMERCIAL DE NAVEGAÇÃO

Serpa Pinto, chega a 5/5.

Serpa Pinto, sae a 5/5 p/Lisbôa

COMPANHIA NACIONAL DE NAVEGACÃO COSTEIRA

VAPORES PARA O SUL:

ITAPE' — Esperado dos portos do norte no dia 25 sexta-feira, sahirá no mesmo dia para:
Maceió, Bahia, Victoria, Rio, Santos, Rio Grande, Pelotas e Porto Alegre.
Recebemos cargas para: Aracajú, Ilheus, São Francisco e Itajahy com cuidadosa baldeação em RIO DE JANEIRO e para PELOTAS com transbordo em RIO GRANDE.

ITAGIBA — Esperado de CABEDELLO no dia 26 sabbado, sahirá no mesmo dia para:
Maceió, Bahia, Victoria, Rio, Santos, Paranaguá, Antonina, Florianopolis, Imbituba, Rio Grande, Pelotas e Porto Alegre.
Recebemos carga para: Aracajú, Ilheus, São Francisco e Itajahy com cuidadosa baldeação em RIO DE JANEIRO.

ITAPUHY — Esperado de CABEDELLO no dia 30 quarta-feira, sahirá no mesmo dia para:
Maceió, Bahia, Victoria, Rio, Santos, Paranaguá, Antonina, Florianopolis, Imbituba, Rio Grande, Pelotas e Porto Alegre.
Recebemos cargas para: Aracaju' Ilheus, São Francisco e Itajahy com cuidadosa baldeação em RIO DE JANEIRO.

ITAIMBE' — Esperado dos portos do norte no dia 1.º quinta-feira, sahirá no mesmo dia para:
Maceió, Bahia, Victoria, Rio, Santos, Rio Grande, Pelotas e Porto Alegre.
Recebemos cargas para: Aracajú, Ilheus, São Francisco e Itajahy com cuidadosa baldeação em RIO DE JANEIRO e para PELOTAS com transbordo em RIO GRANDE.

ITANAGE' — Esperado dos portos do norte no dia 15 quinta-feira, sahirá no mesmo dia para:
Maceió, Bahia, Victoria, Rio, Santos, Rio Grande, Pelotas e Porto Alegre.
Recebemos cargas para: Aracaju' Ilheus, São Francisco e Itajahy com cuidadosa baldeação em RIO DE JANEIRO e para PELOTAS com transbordo em RIO GRANDE.

VAPORES PARA O NORTE:

ITAPUHY — Esperado dos portos do sul no dia 26, sabbado, sahirá no mesmo dia para: CABEDELLO.

ITANAGE' — Esperado dos portos do sul no dia 2 sexta-feira, sahirá no mesmo dia para:
Natal, Fortaleza, São Luiz e Belém.
Recebemos cargas para: Santarém, Obidos, Parintins, Itacoatiara e Manaus com cuidadosa baldeação em BELEM.

Informações com o Agente — ULYSSES DE F. CORREIA — Avenida Alfredo Lisbôa — Edificio COSTEIRA — Telephone: Secção de fretes: 9307

COMPANHIA CARBONIFERA RIO GRANDENSE

Para o Sul
HERVAL
Amanhecerá no dia 5, sahirá no dia 7, para:
Rio, Santos, Rio Grande, Pelotas e Porto Alegre.

Para o Norte
CHUY
Amanhecerá no dia 4, sahirá no dia 5, para:
Cabedello, Natal, Areia Branca, Fortaleza e Parnahyba (via Tutoya).

Rua do Brum n.º 27 — Agentes: PINTO ALVES & CIA.

CERVEJA "CARACU"

Superior cerveja preta em quartos da Cervejaria Rio Claro Ltda. — São Paulo, chegou nova remessa. Telefone para 9.343 e 9.262

"DELTA LINE"
MISSISSIPI SHIPPING Co. INC

O rapido e modernissimo paquete
"DELTARGENTINO"
esperado em Recife no dia 20 de Maio, receberá possivelmente passageiros para: RIO DE JANEIRO, SANTOS, MONTEVIDÉO e BUENOS-AYRES.
EXCELLENTES CABINES COM BANHO INTERNO DISPONDO DOS MAIS MODERNOS REQUISITOS PARA CONFORTO DA MAIS EXIGENTE CLIENTELA

Proximas escalas	Sahida New Orleans	Chegada em Recife
"DELTARGENTINO"	9. 5.1941	20. 5.1941
"DELBRASIL"	30. 5.1941	10. 6.1941
"DELORLEANS"	13. 6.1941	24. 6.1941
"DELTARGENTINO"	3.46.1941	14. 6.1941
"DELBRASIL"	25. 7.1914	5. 8.1941
"DELORLEANS"	8. 8.1941	19. 8.1941
"DELTARGENTINO"	29. 8.1941	9. 9.1941

Para informações sobre passagens, etc. com o Agente:
JOHN A. THOM
Avenida Barbosa Lima n.º 85-1.º — Fone 9162

THE SOUTH AMERICAN SAINT LINE, LIMITED

SERVIÇO REGULAR MENSALMENTE PARA
HULL (INGLATERRA)

Agente em Recife:
JOHN A. THOM
AVENIDA BARBOSA LIMA N.º 85-1.º
Caixa Postal n.º 46 — Fone, 9162

Sub Agente em Maceió:
PATON & CIA.
Caixa Postal n.º 4
Jaraguá — E. ALAGÔAS

MALA REAL INGLEZA

ROYAL MAIL LINES LTD.
Para informações dirija-se ao agente
M. NAUGHTON RUMBO
RUA DO BOM JESUS, 226
Telephone — 9112

LLOYD NACIONAL S. A.

Avenida Alfredo Lisbôa N.º 19 — Phones: Secção de fretes n.º 9297 — Informações n.º 3214

VAPORES PARA O SUL:

ARATIMBO' — Esperado de CABEDELLO no dia 17 quinta-feira, sahirá no mesmo dia para:
Maceió, Bahia, Rio, Santos, Rio Grande, Pelotas e Porto Alegre.

VAPORES PARA O NORTE:

ARASSU' (Cargueiro) — Esperado dos portos do sul no dia 13 domingo, sahirá no mesmo dia para:
Natal e Macau.

ARATIMBO' — Esperado dos portos do sul no dia 15 terça-feira, sahirá no mesmo dia para: CABEDELLO.

Agente: — ULYSSES CORREIA

TEATRO SANTA ISABEL

SABADO — 3 de maio — A's 15 horas em ponto
Pela ultima vez, definitivamente!
EM MARCHA, BRASIL!
Deslumbrante revista infantil
de VALDEMAR DE OLIVEIRA
Riquissimo guarda-roupa! — Luxuosa montagem!
40 crianças — 30 numeros de musica

PLANTEM MANDIOCA

A RASPA DE MANDIOCA ESTA' SENDO ADQUIRIDA A PREÇOS COMPENSADORES

COMPRADORES EM LARGA ESCALA:

PINTO, ALVES & CIA.
RUA DO BRUM 27
RECIFE

AVISO

Dr. JOSE' BARRETO CAMPELLO avisa que tendo deixado o cargo de Presidente da Primeira Junta de Conciliação e Julgamento voltou ao exercicio pleno de sua banca de advôgado.
PARECERES — CONSULTAS — DEFESAS PERANTE JUIZES SINGULARES E NO JURY, NA CAPITAL E NO INTERIOR. QUESTÕES DE DIREITO CIVIL, COMERCIAL E TRABALHISTA — ACIDENTES DO TRABALHO — DEFESA PERANTE AS JUNTAS DE CONCILIAÇÃO E JULGAMENTO E CONSELHO REGIONAL DA JUSTIÇA DO TRABALHO.
ESCRITORIO — 1.º de Março 25, 2.º and. sala 26.
Fone 6264 (Ed. Banco Auxiliar do Comercio)
Residencia — Rua Fernandes Vieira 584

SEGUNDA-FEIRA no
PARQUE

"Broadway Melody" é o titulo, já popular da melhor revista que a Metro-Goldwyn Mayer, produz annualmente! Agora, reunindo dois grandes "azes" da dansa!!!

ELEANOR POWELL — FRED ASTAIRE

MELODIA DA BROADWAY DE 1940
Scenarios deslumbrantes!

HOJE — Matinée ás 14 e 40 — Soirée ás 19 e 21 horas

MICKEY ROONEY — CECILIA PARKER
— em —
ANDY HARDY BANCA SHERLOCK

HOJE — Matinée ás 14 e 40 — Soirée ás 19 e 21 horas
MODERNO

IRENE DUNNE
a primeira dama da téla, com
JOAN BOLES
— em —

ESQUINA DO PECCADO
(Impropriº até 18 annos)
Iniciam: Cine Jornal 2 x 15 (D.F.B.)
Noticias do Dia (Jornal)

SEGUNDA-FEIRA
A melhor dupla comica do cinema, na sua melhor comedia
O GORDO e O MAGRO
— em —

MOSQUETEIROS DA INDIA

HOJE — ELDORADO — HOJE

A RKO-Radio apresenta os impagaveis IRMAOS MARX na irresistivel Alta-comedia:
POR CONTA DO BONIFACIO
COMO ENLOUQUECER de um modo todo especial, sem nenhum prejuizo para a saude, os Irmãos Marx lhes mostrará neste film!

Amanhã inicio do seriado mais sensacional que Aranha Negra O FALCAO MASCARADO, episodios arrebatadores, veridicos e que entuziasmam. No mesmo programa o drama MANDAMENTOS SOCIAES

IDEAL

HOJE — Bob Hope e Martha Raye em:
UM GOLPE ERRADO
No mesmo programa POPEYE no desenho colorido de longa metragem Aladim e a Lampada Maravilhosa

Amanhã: Conclusão de A Sombra Destemida e Subjugando Paixões com Gloria Stuart.

TORRE

Hoje A Metro apresenta Clark GABLE em:
PARNELL O REI SEM CORÔA
Na sensibilidade artistica de Clark Gable o magnifico drama da vida amorosa de Parnell!
Amanhã Barbara Stanwyck e Henry Fonda em: Quando elas Teimam e George O'Brien em: O Vale dos Renegados.

A COMEÇAR DE SABADO NO ELDORADO GARY COOPER EM "BEAU GESTE" — Grandioso drama!

ENCRUZILHADA E SÃO JOSÉ

(SIMULTANEAMENTE)
A PARTIR DE HOJE ATE' 2.ª FEIRA

Um espectaculo incommum, cuja grandiosidade scenica, não admitte comparações!
Wayne Morris — Claire Trevor — Allan Hale e El Brendell, no gigantesco film todo colorido:
"Valle dos Gigantes"
O 9.º grande lançamento em (1.ª linha) da produção Warner Bros.
EXTRA PROGRAMA:
O GORDO e O MAGRO na sua melhor comedia até hoje produzida para a Metro:
"SAHIU CINZA"

Preços — ENCRUZILHADA — Cad. 2$600 — Creanças 1$100 Geral $800
S. JOSE' — Cad. 2$200 — Creança 1$100 — Geral $800

CENTRAL — AFOGADOS

(o seu cinema)

HOJE — Matinée ás 14 e 30
Soirée Hoje e Amanhã ás 18 horas
JOE E. BROWN, (o Bocca larga) na mais espirituosa comedia da Metro Goldwyn Mayer:
"O HOMEM DAS CALAMIDADES"
Com Leo Carrillo e Steffi Duna
Completa (D.F.B.) e (3.ª serie):
"VIGILANTES DA LEI"
NOTA — O seriado será exibido Hoje e Amanhã somente em Soirée

A começar de Sabado — Comemorando o 2.º anniversario deste cinema na Empresa Filizola, foi escolhido o film que será o verdadeiro espectacula da vida e da humanidade:
"IRMÃS"
Bette Davis — Errol Flynn

Sociedade de Medicina de Pernambuco

EDITAL

De ordem do Sr. Presidente, Prof. Otávio de Freitas, comunico aos Srs. socios que se acham abertas, nesta secretária, pelo espaço de 150 (cento e cincoenta) dias, a contar desta data, as inscrições para apresentação de trabalhos sobre assuntos médicos, afim de que possam concorrer aos premios abaixo descriminados:

Prémio "Joaquim Loureiro": ENDOCRINOLOGIA — Do Lab. Silva Araújo Roussel.
Prémio "Sá Pereira": ALIMENTAÇAO — Do Lab. Orlando Rangel.
Prémio "Miguel Couto": PULSUS INCONGRUENS — Do Lab. Exactus.
Prémio "Silva Ferreira": AVITAMINOSE — Do Lab. Hildeberto.

Pelos melhores trabalhos seus autores receberão um premio no valor de 1:000$ (um conto de réis).

Para melhor orientação os candidatos procurem informações na secretaria que está habilitada para esse fim.

Recife, 19 de Abril de 1941.
(ass.) Dr. Nelson Moura.
2º Secretario

Ao commercio e ao publico

Declaramos ter vendido ao Snr. João Barnabé de Mendonça, o nosso estabelecimento comercial denominado "Estrela de Belem" sito a estrada de Belem nº 23 (Encruzilhada) livre e desembaraçado de todo e qualquer onus; quem se julgar prejudicado com a referida transação queira se apresentar no prazo de oito (8) dias a contar desta data.

Recife, 25 de Abril de 1941.
Andrade & Mello.
Confirmo:
João Barnabé de Mendonça.

MACHINAS DE ESCREVER

Está suja a sua machina? Quebrou-se?
Telefone para o N.º 2030 ou mande suas ordens para ALDEM L. BARRETTO — Rua Velha, 321.
Trabalho Garantido

NEURASTHENIA SEXUAL

UMA PLANTA QUE FAZ MILAGRES!

Alguns jornaes norte americanos informaram que o chefe de uma expedição nas selvas do Equador trouxe uma planta milagrosa contra a impotencia, neurasthenia ou fraqueza sexual. Este senhor recebeu seductoras offertas de diversos laboratorios, tendo recusado systematicamente, sob a allegação de que o seu intento é puramente scientifico.

O mais interessante é que esta planta a que chamam de "Acanthes virilis", nada mais é senão a Marapuama, que existe abundantemente em alguns Estados do Norte do Brasil. A Marapuama é conhecida de longa data pelos indigenas brasileiros como poderoso levantador do systema nervoso, sobretudo quando se trata de neurasthenia genital com impotencia.

Existe á venda nas principaes pharmacias e drogarias um producto denominado "PILULAS MARATO" fabricado com extractos de Marapuama e Catuaba. As pessoas interessadas devem experimentar um vidro deste afamado tonico nervino que tanto successo está alcançando nos meios norte-americanos.

N. B. — As "PILULAS MARATO" foram approvadas e licenciadas pela D. N. S. Publica e são isentas de qualquer acção nociva. Peçam prospectos aos Laboratorios Pitra Pisani, Caixa Postal, 2453, São Paulo

Matriz de Santo Antonio do Recife

CONVITE

Frei José Maria Casanova, vigario interino e a VENERAVEL IRMANDADE DO SANTISSIMO SACRAMENTO DA PAROCHIA DE SANTO ANTONIO, DO RECIFE, convidam, pelo presente, a todas as irmandades, confrarias, inclusive as Ordens Terceiras e demais associações religiosas, installadas nas igrejas existentes na mesma parochia e os catholicos em geral, para, revestidos dos seus habitos e com as respectivas insignias, assistirem á posse do vigario effectivo, recentemente nomeado, padre Dr. João Costa, na proxima quinta-feira, 1º de Maio, ás 7 horas, na igreja matriz, nesta Cidade.

Esse convite se estende tambem a todos os componentes da Acção Catholica, de vez que o vigario a ser empossado é o seu assistente ecclesiastico e alma desse grande movimento religioso social.

Ao acto da posse seguir-se-á a missa solenne ás 7 1|2 horas e logo depois a benção do Santissimo Sacramento.

Esperando, como é de seus desejos que maior possivel seja a assistencia a esses actos da investidura do novo parocho, desde já, os signatarios agradecem o comparecimento de todos.

Recife, 28 de Abril de 1941.
José Maria Casa Nova
Vigario Interino
Placido Alves de Faria
Juiz

COGNAC DE ALCATRÃO XAVIER
Para tosses, gripes e resfriados

DIARIO DE PERNAMBUCO

PERNAMBUCO — BRASIL — RECIFE — QUINTA-FEIRA, 1 DE MAIO DE 1941

IOFOSCAL
FAZ MUSCULOS RIJOS, PULMÕES FORTES E NERVOS SADIOS

"MEDIDA PERIGOSA E TENDENTE A' AGGRESSÃO"

O Japão e o systema de patrulhas

Tokio poderia decretar o patrulhamento do Pacifico

MATSUOKA

TOKIO, 30 (U. P.) — A extensão do systema de patrulhas americanas aos "sete mares" seria uma medida muito perigosa e seria tambem considerada como uma tendencia á aggressão", declarou um porta-voz do governo durante uma conferencia com a imprensa, hoje.

Interrogado se era necessario para o Japão o patrulhamento do Pacifico, respondeu:

"Isto não é necessario no momento, mas, no futuro, segundo o desenvolvimento da situação, poderá ser."

"CAPAZES DE RESISTIR FORTEMENTE"

SINGAPURA, 30 (R.) — O marechal sir Robert Brooke Popham, commandante em chefe das forças inglezas no Extremo Oriente, declarou hoje:

"Nunca cessaremos de melhorar os nossos meios de defesa na Malasia. Não vou ficar de olhos fechados nem permittirei que ninguem fique. Mesmo com os recursos de defesa actuaes, somos capazes de resistir fortemente e tenho plena confiança que vencceremos."

MATSUOKA IRIA AOS ESTADOS UNIDOS

TOKIO, 30 (U. P.) — Durante uma conferencia com a imprensa, um porta-voz official respondeu a diversas questões sobre uma possivel viagem do sr. Matsuoka aos Estados Unidos.

O porta-voz declarou:

"Eu perguntarei ao ministro Matsuoka, mas não posso garantir que elle dê a resposta precisa."

Essa viagem foi suggerida por alguns commentadores politicos japonezes.

INCAPAZ DE VENCER A ALLEMANHA

LONDRES, 30 (R.) — "Si esta guerra — escreve Shiratori, embaixador do Japão em Roma, no **Berliner Boersen Zeitung**, — tivesse por fim somente decidir si a Inglaterra ou a Allemanha devia dominar a Europa, já estaria finda.

A Inglaterra não é capaz de vencer a Allemanha no continente.

Si a Inglaterra quizesse reconhecer a sua derrota e retirar-se da Europa para se limitar a manter a sua posição de potencia naval, estaria finda a guerra.

Mas a Inglaterra não quer admittir esses factos e, hoje, o Imperio anglo-saxão está obrigado a uma luta de vida e de morte no continente europeu, dirigida pela Allemanha e pela Italia.

O governo britannico declarou querer continuar a guerra com a ajuda dos Estados Unidos, mesmo nas colonias, si tivesse que abandonar a mãe patria.

POLITICA JAPONEZA NA AMERICA DO SUL

Isso significa não somente a firme resolução de continuar a guerra, mas talvez tambem constitua uma ameaça contra a politica japoneza na America do Sul.

Hoje, Washington é a força motriz da guerra e ninguem deve desconhecer a opposição da opinião publica na America.

Sem exaggero, pode affirmar-se que Washington entrou na guerra desde o começo. A intenção dos Estados Unidos e da Inglaterra poderia ser proteger, mesmo no caso de derrota da mãe patria, o que resta do Imperio Britannico na Asia, e continuar a exploração de milhares de milhões de asiaticos.

SUBMISSÃO DA EUROPA

Por outro lado, esses dois paizes esperam, talvez, graças ás materias primas da America e da Asia, submetter a Europa, pobre em materias primas. Em semelhante guerra economica, a situação da Asia, rica em materias primas e homens, seria de primordial importancia.

A Allemanha e a Italia desejam o successo do Japão no Oriente.

A Inglaterra e a America estão muito interessadas no Oriente meridional e procuram, por todos os meios, evitar o avanço do Japão para o sul.

Assim, é claro que a funcção do Imperio do Sol Nascente no estabelecimento da nova ordem mundial assume extrema importancia."

OBSERVADOR MILITAR

NEW YORK, 30 (R.) — O coronel Frank Lowe, do Departamento do Estado Maior americano, seguiu, hoje, para Londres, a bordo de um Clipper.

O coronel terá as funcções de observador militar

MANNHEIM BOMBARDEADA COMO REPRESALIA

Retiraram-se 80 por cento das tropas

Plymouth teve sua zona portuaria reduzida a ruinas

GOLPES

CAIRO, 30 (U. P.) — Declara-se officialmente aqui que 80 por cento das tropas imperiaes britannicas na Grecia já se retiraram sem contratempo.

A PRINCIPAL CONCLUSAO DA BATALHA DA GRECIA

CAIRO, 30 (De Henry Stokes, correspondente especial da Reuter junto ás forças imperiaes britannicas na Grecia) — A principal conclusão que se deve tirar da batalha da Grecia é que uma linha de combate apparentemente impregnada de uma resistencia natural, não póde, no emtanto, ser mantida sem uma completa protecção aerea.

Pude presenciar os effeitos dos vôos picados e das cargas de metralhadoras dos aviões inimigos, sobre o nosso systema de communicações, através a planicie de Thessalia. Os prejuizos em material e equipamento ultrapassam de maneira consideravel o numero de vidas perdidas.

INUTILIZADOS

Nossos campos de aterrissagem da vanguarda, nos arredores de Larissa, dos quaes as nossas poucas esquadrilhas podiam manter protecção aerea, foram inutilizados pelos ataques aereos inimigos.

Todavia, em nenhuma occasião, as nossas tropas ficaram desmoralizadas com esse constante martellar da aviação adversaria — apenas os seus movimentos foram paralysados.

Aos australianos causaram surpresa os canhões usados pelas forças motorizadas allemãs. Os infantes germanicos os usavam como mangueiras, espalhando rajadas mortiferas em todos os sentidos.

Um artilheiro australiano disse-me, ao sair dos cuidados da sua peça: "Os nossos projectis penetravam na couraça dos tanks allemães como se ellas fossem de manteiga, emquanto as balas allemãs resvalavam pela couraça dos nossos tanks."

Todavia, os resultados dos ataques de nossa artilharia não foram animadores porque o abastecimento de viveres e munições começou a falhar com a ruptura das vias de communicações.

TRANSPORTE DEFICIENTE

Havia muito pouco transporte para as nossas tropas das linhas

(Continúa na 2.ª pagina)

Toneladas de bombas sobre o grande centro industrial allemão

RAF

SOBRE HEIDELBERG

BERLIM, 30 (T.O.) — Na noite de segunda-feira, aviões inglezes arrojaram bombas explosivas e incendiarias sobre Heidelberg. A cidade universitaria de fama mundial é desprovida de qualquer installação de importancia bellica e economica que justifique semelhantes ataques, declara-se, hoje, de fonte competente allemã.

42.000 TONELADAS DESTRUIDAS PELA RAF

LONDRES, 30 (U. P.) — O Ministerio da Aviação annunciou que os aviões do commando costeiro afundaram ou causaram avarias a navios inimigos, num total de 42.000 toneladas, nas costas da Allemanha, Hollanda, França e Noruega, durante a semana de 17 a 23 de abril.

Accrescentam que outros navios inimigos foram tambem atacados, mas que não se pôde observar os resultados.

MANNHEIM BOMBARDEADA

LONDRES, 30 (U. P.) — As Reaes Forças Aereas lançaram toneladas de bombas incendiarias e explosivas sobre Mannheim, importante centro commercial e industrial do sudoeste do Reich. O violento ataque foi levado a effeito em horas da noite.

Ondas de apparelhos britannicos passaram successivamente sobre a cidade allemã, arrojando sobre os objectivos preestabelecidos suas cargas completas de explosivos.

A primeira informação extraofficial indica que os damnos causados aos objectivos militares da zona são importantes e se suggere que essa incursão deve ser considerada como uma represalia aos insistentes bombardeios de Plymouth.

Mannheim é um importante ponto da industria e do commercio allemão do sudoeste e desempenha um relevante papel no systema economico germanico.

Além disso, funccionam na referida cidade importantes fabricas de armas e munições e de industria pesada.

PARA IMPEDIR OS REEMBARQUES

BERLIM, 30 (U.P.) — O Estado Maior annunciou que as forças motorizadas allemãs, perseguindo energicamente o inimigo na sua retirada, já attingiram os portos do sul do Peloponeso, para impedir novos reembarques de tropas inglezas por via maritima.

"Até agora, annuncia o Estado Maior, foram feitos prisioneiros cinco mil inglezes inclusive um general.

Muitas tropas servias foram tambem aprisionadas contando-se entre essas tropas quatro generaes e trezentos officiaes.

Nenhum alarme em Londres

Nenhum contratempo na saida dos soldados imperiaes da Grecia

CONCLUSÕES

LONDRES, 30 (R.) — Até as ultimas horas de hoje, Londres não teve nenhum alarme antiaereo.

Houve informações sobre ataques em outras partes do paiz.

INTENSO ATAQUE CONTRA PLYMOUTH

PLYMOUTH, 30 (U. P.) — Grandes formações de bombardeiros germanicos lançaram um intenso ataque, durante quatro horas consecutivas, á noite, contra esta cidade, que foi bombardeada pela segunda noite successiva.

A cidade experimentou graves damnos materiaes e victimas.

RUINAS FUMEGANTES

PLYMOUTH, 30 (U. P.) — Este porto do sudoéste da Inglaterra acaba de soffrer o quinto ataque no termino de nove dias e se affirma que bairros inteiros da zona portuaria foram completamente destruidos e convertidos em ruinas fumegantes.

O inimigo atacou tambem distinctos pontos do sul da Inglaterra do léste de Anglia e do sul de Galles, produzindo-se damnos materiaes em Galles e victimas nos demais logares.

Tres bombardeadores germanicos foram destruidos pelos caças nocturnos da RAF.

PARA DEBILITAR O PODERIO NAVAL BRITANNICO

PLYMOUTH, 30 (U. P.) — Grandes formações de bombardeadores nazis assestaram golpes após golpes contra esta cidade, já semi-arrazada.

O ataque durou quatro horas e augmentou consideravelmente a destruição e a morte causadas durante os ultimos nove dias.

E' o quinto bombardeio devastador que Plymouth soffre nos ultimos nove dias.

A furia dos ataques anteriores deixou a população aturdida e pasmada, com os golpes incessantes.

ABATIDOS OITO APPARELHOS

LONDRES, 30 (R.) — Oito apparelhos inimigos foram abatidos durante os ataques nocturnos de hontem, sendo cinco pela artilharia anti-aerea e tres pelos caças da RAF.

RESTRICÇÕES NA INDUSTRIA ALLEMÃ

LONDRES, 30 (R.) — "Nenhuma blitzkrieg póde ser levada a effeito em materia economica", declarou um porta-voz official referindo-se aos effeitos do bloqueio britannico.

Não esperamos nenhuma interrupção na producção allemã, todavia já ha signaes evidentes de diminuição e restricções em varios sentidos.

Entre as mais recentes, está a abolição completa do uso do alcool em muitos fins domesticos.

Outros artigos como machinas de escrever e machinas photographicas, não se fabricam mais.

Com a reducção sempre crescente de actividade na industria, os allemães, sem se sentir, vão caminhando para uma situação bem critica, concluiu o porta-voz.

Não houve alteração na Africa

Tropas de paraquedistas nazistas concentram-se em Bedina

AMEAÇA

CAIRO, 30 (U. P.) — Extraofficialmente se annunciou que tropas de paraquedistas nazis concentraram-se em Benina e outros aerodromos da Cyrenaica, para um ataque, em massa, contra as posições britannicas no Egypto occidental e para um avanço contra o canal de Suez.

Segundo as informações colhidas, cem apparelhos **Junkers-52**, os quaes se destinavam ao transporte de tropas, estão no aerodromo de Benina a 20 kilometros a éste de Benghasi.

Accrescenta-se que outros aviões se encontram nos aerodromos occupados pelo eixo no norte da Libya, de onde poderão atacar as forças do general Wavell, que defendem Alexandria e Suez.

AMEAÇA A' PALESTINA

As operações do eixo nas zonas de Sollum ficaram repentinamente detidas e os circulos militares assignalam que não houve acções em grande escala, desde que as columnas italo-germanicas chegaram á zona fronteiriça do Egypto.

Suppõe-se que o general Romell está reorganizando suas forças para um importante avanço na Africa e ao mesmo tempo concentrou paraquedistas como reforço, para dar maior poderio á sua offensiva.

Simultaneamente, se informa

(Continúa na 2.ª pagina)

Ataques á navegação allemã

Enigmatica a attitude do Kremlin

Os allemães procuram dissimular, cuidadosamente, as suas intenções

TURQUIA

LONDRES, 30 (De Pierre Marland, da agencia **Reuter**) — Continua a prevalecer aqui, esta noite, a impressão de que os allemães procuram dissimular, cuidadosamente, as suas intenções, para um futuro immediato, por meio de um movimento de tropas, afim de confudir os alliados.

Observa-se que os principaes deslocamentos de tropas foram feitos em direcções diversas: na Polonia, nos Balkans, na Noruega Septentrional e, em certa medida, na Finlandia.

A propaganda germanica encarrega-se, então, de espalhar os boatos mais diversos. Por isso não se leva a serio, aqui, a ameaça contra Gibraltar.

Os meios diplomaticos mais bem informados pensam que Hitler não cogita de pôr em primeiro plano o problema hespanhol, antes de haver tentado obter exito no Proximo Oriente e, em particular, no Egypto.

O fuehrer teria, com effeito, a convicção de que a Hespanha se consideraria na impossibilidade de tomar, abertamente, partido contra a Inglaterra, emquanto esta mantiver a situação de predominancia no Mediterraneo, com Suez nas mãos.

UMA VICTORIA NO EGYPTO

Si, pelo contrario, a Allemanha obtivesse uma victoria no Egypto, a Hespanha, tendo em vista as facilidades de abastecimento que dahi lhe poderiam advir, permittiria que os nazistas agissem com maior independencia a respeito das democracias ingleza e americana.

Comtudo, parece que o caudillo não estaria disposto a sacrificar a independencia do seu paiz em acceitando ordens de Berlim. Provavelmente, em tal caso Franco seria victima de uma revolução palaciana e Serrano Sunner occuparia o logar de chefe do Estado hespanhol.

Situação analoga poderia surgir si Hitler fosse mal succedido nas empresas do Proximo Oriente, caso em que poderia que-

(Continúa na 2.ª pagina)

Varios navios germanicos foram atacados e postos a pique

COMBOIOS

LONDRES, 30 (R.) — Detalhes da serie de ataques contra a navegação inimiga nas costas franceza e norueguezа, na noite de terça-feira, são dados, hoje, pelo serviço de imprensa do ministerio do Ar:

"Bombardeiros, escoltados por caças, encontraram um comboio perto de Ostende. No ataque, que se seguiu, um navio de duas mil toneladas foi preso de fogo. Um outro navio de seis mil toneladas foi severamente avariado. Diversos caças **Messerschmitt** empenharam-se em luta com os aviões inglezes, durante a acção, pelo menos, um navio inimigo foi avariado durante o combate.

Prto da ilha de Brian, a algumas milhas da costa da França, um navio de abastecimento de mil toneladas foi successivamente atacado por outra formação de aviões, á baixa altura.

Novos ataques foram realizados, na costa escosseza, contra uma escolta de navios de abastecimento.

Voando a uma altura de dois mil pés, os aviões inglezes lançaram bombas sobre os maiores navios, — navios de quatro mil e cinco mil toneladas — attingindo tão bem o alvo, que podem ser considerados como perdidos.

Um pequeno navio de 15.000 toneladas foi attingido por um impacto directo na popa. O facto desse navio ter voltado para sua base, demonstra que foi severamente avariado e que precisa de reparos.

Foram tambem realizados ataques a outros navios na costa norueguezа.

TROAM OS CANHOES DO "H. M. S. PRINCIPE DE GALLES"

LONDRES, 30 (De John Uixon, correspondente especial da Reuter junto á Home Fleet) — Bordo do H. M. S. Principe de Galles.

Acabo de ser testemunha dos exercicios de tiro dos canhões do Principe de Galles — o mais novo vaso de guerra britannico. Fiquei maravilhado com o poderio e precisão demonstrada.

Estava num dos pontos mais altos da plataforma a alguns pés acima do nivel das aguas.

Abaixo, vultos como espectros trabalhavam.

Eram officiaes e marujos vestidos em longos trajes á semelhança de habitos de monge.

Uns lidavam com instrumentos, outros visavam um ponto distante no mar. De meu logar, podia ver a luz sombria dos mostradores illuminando-lhes a face contraida pela attenção.

(Conclue na 3.ª pagina)

Modificou os planos da Turquia

Salientam a necessidade do controle britannico do Mediterraneo

MALAYA

STAMBUL, 30 (R.) — A occupação das ilhas do mar Egeu pelos allemães modificou bastante os planos defensivos turcos que previam, anteriormente, a defesa da Thracia como posição avançada da defesa dos estreitos.

Os allemães parecem querer contornar o obstaculo por motivos estrategicos e politicos, evitando uma campanha difficil contra a Turquia e reduzindo, ao mesmo tempo, a hostilidade da U. R. S. S., cujo mau humor se manifestou de modo crescente em diversas occasiões recentes.

JUNCÇAO COM O DODECANESO

Os allemães parecem querer estabelecer uma juncção com o Dodecaneso italiano, afim de isolar a Turquia e estender tentaculos para a Syria.

O dispositivo de defesa turco acha-se, dessarte, profundamente modificado, passando agora a constituir o seu centro de gravidade a região de Izmir, para onde, segundo se diz, viajou ha pouco o presidente Inonu.

Entende-se aqui que o Reich evitará ainda provocar a U. R. S. S., mau grado os preparativos que se observam de ambos os lados da fronteira tucto-sovietica.

Desse modo, a Allemanha poderá ainda receber o apoio economico da União Sovietica, em busca do seu objectivo no Proximo Oriente.

A mudança não significa que a vigilancia turca deva ser diminuida, acarretam alterações de grande importancia nos pontos nevralgicos do systema defensivo turco.

IRRITAÇAO

Registrou-se certa irritação em virtude da inacção da frota ingleza deante dum comboio de grandes navios da frota mercante allemã, que operou o reabastecimento das tropas que se acham nas ilhas occupadas.

Ha, comtudo, a esperança de que o terreno perdido será reconquistado quando a armada britannica tiver acabado a evacuação urgente do exercito imperial para a Africa ou para Creta.

CONTROLE DO MEDITERRANEO

STAMBUL, 30 (R.) — Toda a imprensa turca, commentando o discurso do primeiro ministro Churchill, conclue pela necessidade que tem a Grã Bretanha de exercer o controle completo do Mediterraneo.

O orgão **Vatan** entende que o primeiro ministro inglez deixou transparecer certo pessimismo e que exaggera a importancia do auxilio dado pelos Estados Unidos.

Pelo contrario, o **Yenisabak** diz que Churchill tem plena convicção de que a victoria caberá ao seu paiz e dessa convicção compartilha o alludido jornal.

UMA UNIDADE ESTRATEGICA

LONDRES, 30 (R.) — "Depois de uma sobria analyse das difficuldades que um possivel opponente teria, se atacasse a Malaya, cheguei á conclusão de que esse atacante estaria numa má situação", declarou, hoje, sir Robert.

Apontando um mappa na parede, adeantou que a Malaya, Sumatra, Borneo e Australia poderiam ser consideradas como uma unidade estrategica.

Uma ameaça á Malaya não peoraria sua recente posição, mas a situação poderia modificar-se em 24 horas.

A situação nos Balkans e no Mediterraneo não affectaria a Malaya, a menos que Suez fosse capturado.

Em sua opinião, os caças e bombardeiros das Indias Orientaes Hollandezas poderiam desempenhar sua missão tão bem quanto a RAF.